Toupéma Belgal by Aderans

Peruker

Collection 2018/19

PERUKER | HÅRERSÄTTNINGAR | TOP PIECES

ORDLISTA PERUKER

Träns: Flexibelt material, som följer hjässans form, för bra passform. Träns vanligast i nacken, men finns även modeller med träns i hela peruken. Maskintillverkad.

Mono(filament): Tunt hudfärgat nät. Mono är vanligt på hjässa, virvel eller bena, så den egna huden har möjlighet att "lysa igenom" för en naturlig look.

Lacefront: Tunn nätfront, som gör ansatsen fram mer osynlig – vid t.ex. finare hårlinjer och naturligt bakåtkammade frisyrer.

Extended lacefront: Utökad lace vid tinning.

Mono - Träns: Mono på hjässan. Träns i nacken.

Handknuten: Hela peruken är handknuten, ett hantverk som kan skilja sig lite från peruk till peruk. Följsam och mjuk, för extra komfort.

Fullmono: Hela peruken i mono.

Mono - Handknuten: Mono på hjässan. Handknuten.

Monovirvel - Träns: Mono i virveln. Träns.

Monobena - Träns: Mono i benan. Träns.

Deluxe och Luxury: Mono och handknuten.

Comfort: Handknuten.

Diffus Virvel Mitt: Naturlig virvel.

Spandex: Mjukt stretch-nät.

Thin Skin: Hudliknande material.

Anti Slide: Silikonmaterial, för extra säkerhet och komfort.

VI HJÄLPER GÄRNA TILL I DITT VAL AV PERUK OCH MED RÅD OM OLIKA STOMMAR OCH KONSTRUKTIONER. BARA RING OSS – 020-36 87 00, VARDAGAR 8.30-17.00.

Om att jobba med peruker.
Det finns ett antal vanliga orsaker till håravfall. En vanlig förekommande anledningarna till håravfall är cytostatika, det vill säga läkemedelsbehandling som används mot olika cancersjukdomar – eller alopeci, en åkomma som orsakar fläckvis eller totalt håravfall. Har man drabbats av håravfall genom medicinsk behandling eller alopeci kan man få bidrag genom landstinget/regionen, för att införskaffa peruk. Fråga ditt landsting vilka bidragsregler som gäller i just din region.

För att lättast hjälpa din kund till rätt peruk – be kunden besöka salongen innan eventuellt håravfall eller ta med sig ett nytaget foto av sig själv. På så vis kan både du som frisör och vi som leverantör lättare finna den peruk som passar kunden, med frisyr och hårfärg.

Har vi peruken hemma, i rätt modell och hårfärg, kan du oftast få peruken dagen efter din beställning. Har vi inte peruken hemma på lager, tar det vanligtvis mellan en eller två veckor innan vi kan leverera peruken till din salong. Handlar det om en specialbeställd peruk kan det ta längre tid, upp till tio till tolv veckor.

Är det extra prioriterat att du får leverans dagen efter?
Meddela gärna vår personal vid beställning, har vi inte den peruk du önskar på lager – så brukar vi för det mesta hitta bra alternativ, liknande modell och frisyr.

Storlekar Damperuker
Storlek är väldigt individuellt och skiljer sig från kund till kund, men även från modell till modell – beroende på frisyr och konstruktion. Vår storleksguide bygger på mått och jämförelse mellan våra olika modeller, där "medium" motsvarar det genomsnittliga måttet av våra samtliga damperuker. Tänk på att tillverkningen av peruker är ett hantverk och att storlekarna är riktmärken som kan variera något från gång till gång. För riktigt små eller stora storlekar – kontakta vår specialavdelning.

SMALL	ca 50-51 cm
MEDIUM	ca 52-54 cm
LARGE	ca 55-56 cm

Vår storleksguide – S, M, L – hittar du på omslagsfliken.

Behöver du hjälp med att justera storleken på peruken? Vi hjälper gärna till med utstockning av peruk. Ring oss för mer information och pris, 020-36 87 00.

Specialorder
Även om vi har ett av Skandinaviens bredaste standard-sortiment av peruker finns det kunder som på egen hand vill designa sin frisyr eller behöver måttbeställa för att de ställer andra krav på storlekar än de vi kan erbjuda.

Specialorder är till för att skräddarsy frisyrer (peruker och hårersättningar) och tillverkas helt och hållet efter kundens önskemål. Vi hjälper gärna till med råd och tips för att välja rätt! Telefon: 040-36 87 09 / 040-36 87 10.

"För att du verkligen ska kunna arbeta kreativt med sortimentet och utnyttja alla möjligheter med våra produkter ordnar vi kontinuerligt utbildningar inom alla produktområden."

Utbildningar på Toupéma Belgal:
- Peruk grundkurs
- Hårersättning grundkurs
- Fördjupningskurser | Måttbeställning
- Extensionskurser
- Ögonfransförlängning

Förutom kurser ordnar vi även kontinuerligt olika workshops och inspirationskvällar, både i egen regi och i samarbete med kunder eller leverantörer. För information, priser och kursprogram ring 020-36 87 00 eller gå in på vår hemsida: toupemabelgal.se.

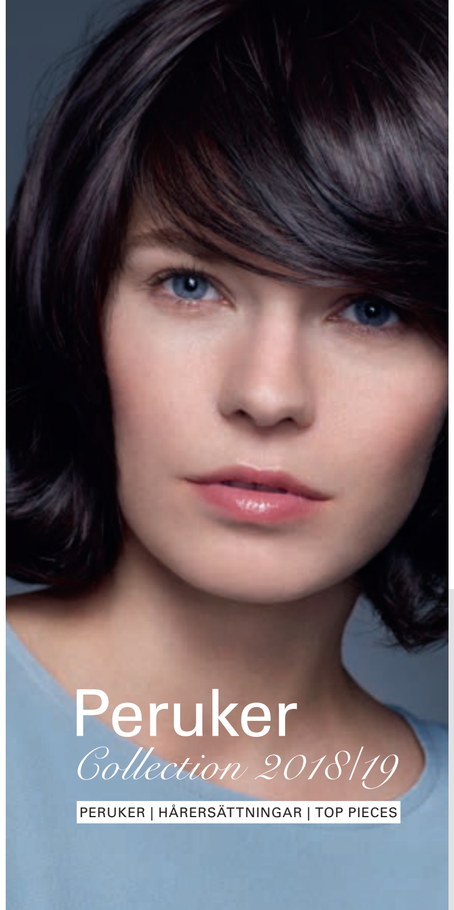

Peruker
Collection 2018/19

PERUKER | HÅRERSÄTTNINGAR | TOP PIECES

PERUKER - SYNTETFIBER
SENTOO COLLECTION
PREMIUM 6
LOTUS 12
PREMIUM PLUS 16
NORIKO 22
AMORE 24
ELLEN WILLE
HAIR POWER 26
HAIR SOCIETY 46
TOUPÉMA BELGAL 56
ELLEN WILLE
RAQUEL WELCH 58
PERUCCI 62
PERUKER - PRIME HAIR
PRIME POWER 66
PERUKER - ÄKTA HÅR
PURE POWER 70
CREATIVE 75
ESSENTIAL 76
GEMTRESS 79
PERUKER - HERR & BARN
HERRPERUKER 80
BARNPERUKER 84
TOP PIECES / HÅRERSÄTTNINGAR
ELLEN WILLE 88
GEMTRESS 92
CREATIVE PLUS 95
ONRITE 96
SKÖTSEL & TILLBEHÖR
SKÖTSELPRODUKTER 98
HAIR SUPPORT 99
ÖGON & BRYN 100
TILLBEHÖR PERUK 101
TAPE, LIM, RENÖRING 103
PERUKER A TILL Ö 104
FÄRGPROVER 106

VÅRA VARUMÄRKEN

HAIR SOCIETY · 先 SENTOO COLLECTION 頭 · ellen wille THE HAIR YOU LOVE · HAIRPOWER · primepower · Raquel's finest · pure!power · Perucci NEXT GENERATION WIGS · AMORE · NORIKO · Gemtress · ARCOS · ONRITE · Toupéma Belgal by Aderans

I nästan 50 år, har **Ellen Wille THE HAIR-COMPANY** stått för hög kvalitet och levererat sofistikerade peruker till återförsäljare i europa och internationellt. Perukerna skräddarsys efter kunders önskemål och oavsett om peruken ska användas som en trendig accessoar eller som en hårersättning vid håravfall – är Ellen Willes peruker kända för att vara otroligt sköna att bära och alltid av högsta kvalitet.

Grundaren och hårskaparen Ellen Wille är än idag aktiv och involverad i designen av alla perukmodeller. Hon drivs av ett djupt engagemang och är perfektionist in i minsta detalj.

Alla peruker från Ellen Wille är redo att bäras direkt. Utöver Ellen Willes signum med moderiktiga och naturliga frisyrer med hög standard – tar hon sin designprocess längre och skapar unika kollektioner med egna specialiteter för att på bästa sätt kunna tillgodose kunders olika behov, önskemål och stil. Oavsett om kunden vill ha rooted-färger, lacefront, särskilt mjuka material, syntetfiber eller äkta hår – hittar du det i någon av Ellen Willes kollektioner. Det är därför som Ellen Wille The Hair Company är marknadsledande i Europa, år efter år, och sätter standarden i branschen för kvalitet och komfort! Vi erbjuder ur Ellen Willes kollektionsportfölj: Hair Power, Raquel Welch, Perucci, Hair Society, Prime Power, Pure Power, top pieces och barnperuker.

Vi är stolta över att presentera Aderans egen perukkollektion – Sentoo Collection. Kollektionen har sitt ursprung i ett europeiskt samarbete mellan våra systerföretag, där vi gemensamt har utvecklat en kollektion anpassad till våra europeiska förutsättningar i stil, frisyr och hårfärg.

先

SENTOO COLLECTION

頭

Detta ger oss full kontroll över hela produktionen från framtagning av frisyr, modell, fiber/kvalitet till tillverkning. Detta för att kunna säkerställa en riktigt bra produkt, med hög kvalitet och som är prisvärd. Vi jobbar ständigt med produktutveckling och kvalitetskontroller för att kunna fortsätta leverera en kollektion, som motsvarar de förväntningar våra kunder ställer på en snygg och komfortabel peruk.

Idag består Sentoo Collection av kollektionerna Premium, Lotus, Premium Plus samt Creative och Creative Plus – där vi med Creative-kollektionerna även erbjuder måttbeställda produkter, helt anpassade efter kundens önskemål. På detta sätt blir du som frisör inte begränsad i din kreativitet, utan kan erbjuda din kund ännu fler möjligheter! Fråga oss gärna om våra måttbeställda produkter och hur du kan komma igång och arbeta med det på din salong, 020-36 87 00.

När Andrew Wright startade OnRite 1975, specialiserade sig företaget främst på att designa, utveckla och producera hårersättningar för män. I takt med att företaget växte och konsumenternas behov förändrades, utvecklades verksamheten med produkter även för kvinnor; top pieces, löshår och peruker – under namnet Gemtress.

OnRite har sedan start hållit fast och värnat om sin kärnverksamhet – att tillhandahålla de finaste peruker och hårersättningsprodukterna, med standard och skräddarsydda lösningar för både män och kvinnor. Det är genom OnRites hårersättningar och top pieces som de byggt sitt namn och fått en internationell status för sina eleganta, komfortabla och innovativa hårlösningar – som tillgodoser kunders höga krav på mer hår. I Gemtress kollektion fortsätter företaget bevara sitt hantverk med stomme och hårkvalitet samt vidareutvecklar med nya kollektioner och frisyrer.

Varumärkena/perukkollektionerna Amore och Noriko utvecklas och distribueras av Aderans Hair Goods (AHG). AHG är den amerikanska divisionen av vår gemensamma huvudägare Aderans.

Aderans Hair Goods mål är att tillhandahålla kvalitetsperuker och hårprodukter till kvinnor som av medicinska eller ärftliga orsaker drabbats av håravfall. AHG arbetar ständigt med att vidareutveckla sina perukkollektioner och tar gärna hjälp av ledande namn inom hårbranschen – för att kunna erbjuda några av de bästa perukerna på marknaden med både klassiska, moderna och trendiga frisyrer.

Amore och Noriko tillverkas på Aderans egen fabrik i Thailand, som byggdes speciellt för att kunna tillgodose de produktionskrav som ställs på peruk- och hårersättningsmarknaden idag. På detta sätt får även AHG en ovärderlig insyn i både produktionsled och kvalitetskontroll.

PREMIUM

BY SENTOO COLLECTION

PREMIUM COLLECTION

Sentoo Premium – är en fantastisk kollektion, i naturtroget fiber, med en exklusiv finish och design. Stommen i en Premium är tillverkad med detaljrikedom, med extra fin lacefront, mono och handknuten hjässa, samt träns i nacken för bästa passform och komfort. Tillsammans ger detta en fjäderlätt peruk som är enkel och skön att bära – för en behaglig känsla och naturlig look.

Samtliga Premium peruker är tillverkade med samma stomme, vilket gör det enkelt i ditt val med endast frisyr och hårfärg.

先

SENTOO COLLECTION

頭

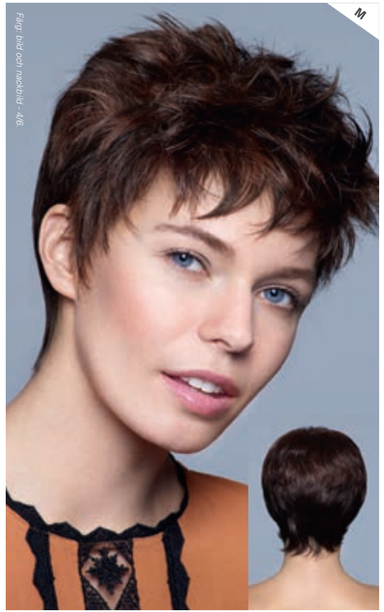

AYA art.nr: 27125
Konstruktion: lacefront - mono - handknuten - träns. **Storlek:** medium.
Färger: 2/4, 4/6, S12/10, S637, 768, 769, 18/22, A791G, 38, 56, 56/60, 60, 600, S456, 134, 135, 20/22, 8-10/20G.

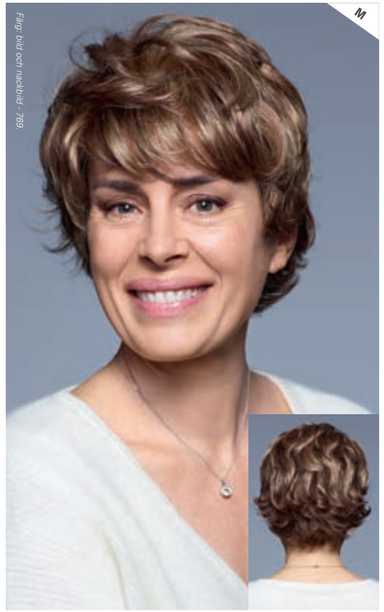

KASUMI art.nr: 27122
Konstruktion: lacefront - mono - handknuten - träns. **Storlek:** medium.
Färger: 4/6, 769, 18/22, 38, 56, 56/60, 60, 600, S456, 134, 135, 20/22, 8-10/20G.

KINU art.nr: 27133
Konstruktion: lacefront - mono - handknuten - träns. **Storlek:** medium.
Färger: 2/4, 4/6, S12/10, S637, 768, 769, S770, 18/22, A791G, SA811G, A812G, 38, 56, 56/60, 60, 600, S456, 132, 134, 20/22, 8/10-20G.

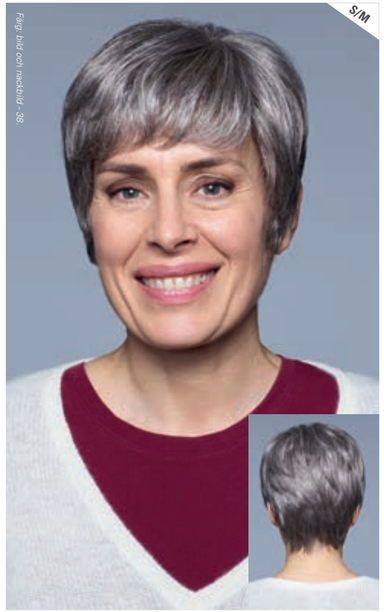

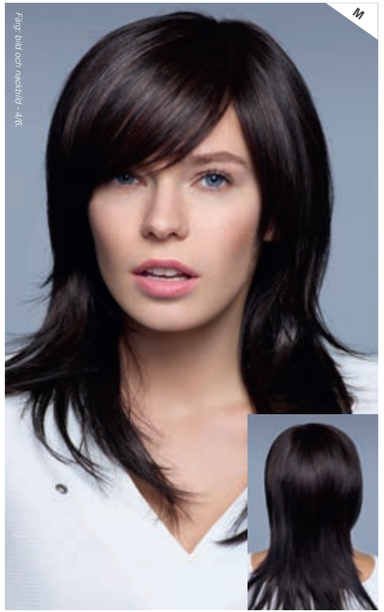

KYU art.nr: 27111

Konstruktion: lacefront - mono - handknuten - träns. **Storlek:** medium.
Färger: 1B, 2/4, 4/6, S12/10, S637, 768, 769, 18/22, A791G, 38, 56, 56/60, 60, 600, S456, 134, 135, 20/22, 8-10/20G.

KYU PETITE art.nr: 27137

Konstruktion: lacefront - mono - handknuten - träns. **Storlek:** small.
Färger: 2/4, 4/6, S637, 769, 18/22, 38, 56/60, 60, 600, 134, 135, 20/22.

MAIKO art.nr: 27115

Konstruktion: lacefront - mono - handknuten - träns. **Storlek:** medium.
Färger: A8, 769, 18/22, 38, 56, 56/60, 60, 600, S456, 134, 135, 20/22.

MYU art.nr: 27114

Konstruktion: lacefront - mono - handknuten - träns. **Storlek:** medium.
Färger: 2/4, 4/6, S637, 769, S770, A761G, A791G, A812G, 134, 8-10/20G.

PREMIUM
BY SENTOO COLLECTION

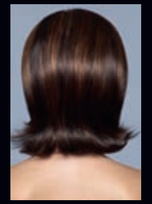

REIKA art.nr: 27134

Konstruktion: lacefront - mono - handknuten - träns.
Storlek: medium.
Färger: 2/4, 4/6, S637, 769, S770, A761G, A812G, 134, 8/10-20G.

SAKURA LONG art.nr: 27130
Konstruktion: lacefront - mono - handknuten - träns. **Storlek:** medium.
Färger: 2/4, 4/6, S637, 769, S770, A761G, A791G, SA811G, A812G, 728T, 131, 134, 20/22, 8-10/20G.

SANGO art.nr: 27136
Konstruktion: lacefront - mono - handknuten - träns. **Storlek:** medium.
Färger: 2/4, 4/6, S637, 769, S770, A761G, SA811G, A812G, 728T, 131, 134, 20/22, 8/10-20G.

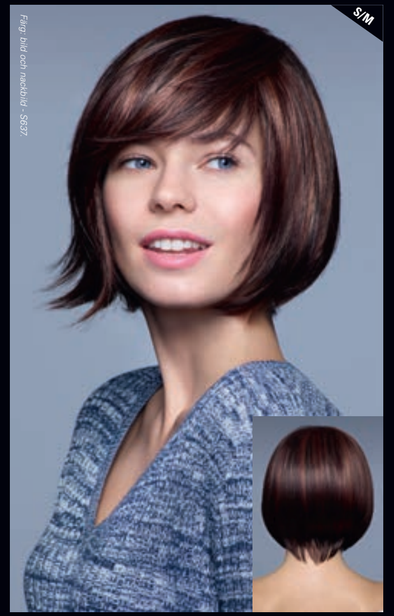

SORA art.nr: 27120
Konstruktion: lacefront - mono - handknuten - träns. **Storlek:** medium.
Färger: 1B, 2/4, 4/6, S12/10, S637, 769, S770, 713, A761G, A791G, SA811G, A812G, 38, 56, 56/60, 134, 20/22, 8-10/20G.

SORA PETITE art.nr: 27138
Konstruktion: lacefront - mono - handknuten - träns. **Storlek:** small.
Färger: 2/4, 4/6, 769, A761G, A791G, SA811G, A812G, 38, 56/60, 134, 20/22, 8-10/20G.

TAMAKI art.nr: 27135
Konstruktion: lacefront - mono - handknuten - träns. **Storlek:** medium.
Färger: 1B, 2/4, 4/6, S12/10, S637, 768, 769, S770, 18/22, A791G, SA811G, A812G, 38, 56, 56/60, 60, 600, S456, 132, 134, 20/22, 8-10/20G.

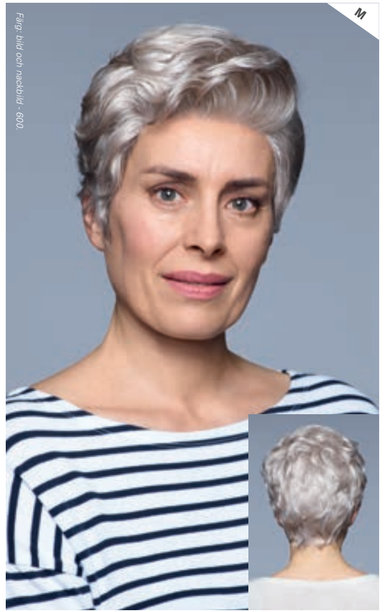

TANI art.nr: 27124
Konstruktion: lacefront - mono - handknuten - träns. **Storlek:** medium.
Färger: 4/6, 769, 18/22, 38, 56, 56/60, 60, 600, S456, 134, 135, 20/22.

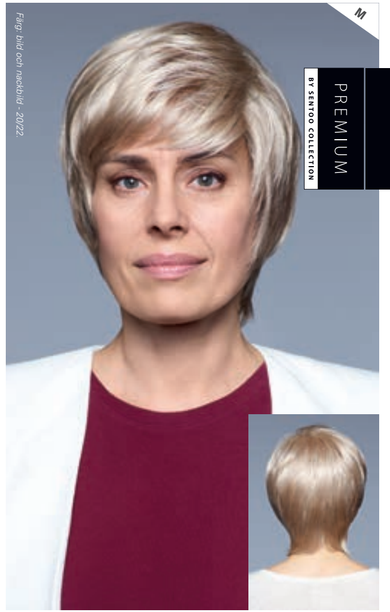

YAMA art.nr: 27117
Konstruktion: lacefront - mono - handknuten - träns. **Storlek:** medium.
Färger: 2/4, 4/6, S12/10, S637, 768, 769, S770, 18/22, 38, 56, 56/60, 60, 600, 20/22, 8-10/20G.

先

LOTUS

SENTOO COLLECTION

頭

LOTUS

Lotus – är den senaste kollektionen i Sentoo Collection, med frisyrer som passar både de yngre och äldre bärarna. Samtliga Lotus-peruker har lacefront med varierande stomme i mono, handknuten eller träns. Varje stomme är anpassad efter frisyr – för bästa passform och komfort.

Lotus kompletterar de övriga Sentoo-kollektionerna med ett exklusivt urval inspirerat av våra bästsäljare, för att ge våra kunder ytterligare möjligheter till att hitta just den frisyr hon önskar. Förutom fantastiska frisyrer erbjuder även Lotus ett brett färgurval, som är en viktig del i Sentoo Collection.

Färgr: bild och nackbild - L34/36/39

LOTUS BY SENTOO COLLECTION

BLOSSOM art.nr: 27004

Konstruktion: lacefront - handknuten - träns. **Storlek:** large.
Färger: L4, L6/10/14, L9/12/18, L8/11/24, L134, L18/22, L34/36/39, L456S, L38/42/60, L62. Rotfärger: L81/85/87/91R, L75/89/92R.

DAHLIA art.nr: 27005
Konstruktion: lacefront - mono - handknuten - träns. **Storlek:** medium.
Färger: L4, L6/10/14, L9/12/18, L8/11/24, L16/17/20, L18/22, L34/36/39, L38/42/60, L62. Rotfärger: L70/78R, L72/73/79R, L81/85/87/91R, L83/86/90R, L75/89/92R.

HAZEL art.nr: 27006
Konstruktion: lacefront - mono - handknuten - träns. **Storlek:** medium.
Färger: L4, L6/10/14, L9/12/18, L8/11/24, L16/17/20, L18/22, L34/36/39, L38/42/60. Rotfärger: L70/78R, L72/73/79R, L81/85/87/91R, L83/86/90R, L75/89/92R.

JASMINE art.nr: 27002
Konstruktion: lacefront - mono - handknuten. **Storlek:** medium.
Färger: L4, L6/10/14, L9/12/18, L8/11/24, L16/17/20, L18/22, L34/36/39, L38/42/60, L62. Rotfärger: L70/78R, L72/73/79R, L81/85/87/91R, L83/86/90R, L75/89/92R.

LILY art.nr: 27001
Konstruktion: lacefront - mono - handknuten - träns. **Storlek:** medium.
Färger: L4, L6/10/14, L9/12/18, L8/11/24, L2/32, L16/17/20, L18/22, L34/36/39, L38/42/60. Rotfärger: L70/78R, L72/73/79R, L81/85/87/91R, L83/86/90R, L75/89/92R.

PEONY art.nr: 27003
Konstruktion: lacefront - mono - träns. **Storlek:** medium.
Färger: L6/10/14, L9/12/18, L8/11/24, L134, L18/22, L34/36/39, L38/42/60. Rotfärger: L70/78R, L71/74/76R, L81/85/87/91R, L75/89/92R, L83/86/90R.

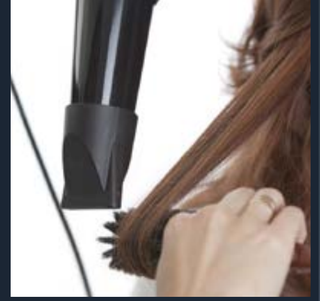

PREMIUM PLUS
BY SENTOO COLLECTION

PREMIUM PLUS COLLECTION

Sentoo Collection; Premium Plus – en unik kollektion med ett helt unikt fiber, som måste upplevas! Denna kollektion designades för att kunna erbjuda något alldeles extra till kunden. Varje peruk är ett hantverk med extra mjuk stomme, mono och handknuten samt detaljer med friktionsmaterial i front och sidor, för extra säkerhet och komfort.

Förutom dessa plus är även Premium Plus tillverkat i Flexi-fiber – ett otroligt mjukt fiber som både känns och rör sig som ett naturligt hår, samt att det är värmetåligt och kan stylas med värme upp till 140°. Vilket ger extra flexibilitet både för dig och din kund.

先

SENTOO COLLECTION

頭

104 art.nr: 27155
Konstruktion: lacefront - mono - handknuten. **Storlek:** medium.
Färger: 115, 116, 118WH, 122+226, 129, 135, 136, 143, 153, 154, 155A, 155N, 170, 236, 536, 92.

104 PETITE art.nr: 27162
Konstruktion: lacefront - mono - handknuten. **Storlek:** small.
Färger: 116, 122+126, 136, 153, 170.

S/M

Färg: bild och nackbild - 122+126

PREMIUM PLUS
BY SENTOO COLLECTION

106 art.nr: 27161
Konstruktion: lacefront - mono - handknuten. **Storlek:** medium.
Färger: 115, 116, 118WH, 122+226, 129, 135, 136, 143, 153, 154, 155A, 155N, 170, 236, 536, 92.

M

Färg: bild och nackbild - 135.

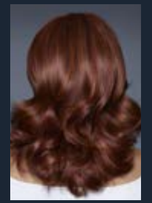

204 art.nr: 27156
Konstruktion: lacefront - mono - handknuten. **Storlek:** medium.
Färger: 115, 116, 118WH, 122+226, 129, 135, 136, 143, 153, 154, 155A, 155N, 170, 236.

204 PETITE art.nr: 27164
Konstruktion: lacefront - mono - handknuten. **Storlek:** small.
Färger: 116, 122+226, 136, 153, 170.

S/M

Färg: bild och nackbild - 135.

S/M

Färg: bild och nackbild - 129

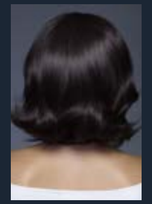

302 art.nr: 27152
Konstruktion: lacefront - mono - handknuten. **Storlek:** medium.
Färger: 115, 116, 118WH, 122+226, 129, 135, 136, 143, 153, 154, 155A, 155N, 170, 236, 536, 92.

302 PETITE art.nr: 27163
Konstruktion: lacefront - mono - handknuten. **Storlek:** small.
Färger: 116, 122+226, 136, 153, 170.

M

Färg: bild och nackbild - 236.

502A art.nr: 27160
Konstruktion: lacefront - mono - handknuten. **Storlek:** medium.
Färger: 115, 116, 118WH, 122+226, 129, 135, 136, 143, 153, 154, 155A, 155N, 170, 236.

NORIKO®

NORIKO COLLECTION

Noriko – är en av våra välkända kollektioner, med många år i branschen. Här hittar du två av våra Noriko bästsäljare, konstruktion mono och träns, med bra passform, mjuka och romantiska linjer samt flärdfull touche. Modellerna känns även igen för sina träffsäkra färgkombinationer, med speciellt mixade färgtekniker och schatteringar.

SHILO art.nr: 25296
Konstruktion: mono - träns. **Storlek:** medium.
Färger: Brunettes: expresso, cappucino, dark chocolate, bronzed brown, chocolate swirl, ginger brown, marble brown, toasted brown, medium brown. Blonds: spring honey, gold blond, creamy blond. Hybrant Blonds: mocha-h, nutmeg-f, sandlewood-h, champagne-r. Reds: chestnut. Hybrant Reds: almond spice-r.

STACIE art.nr: 25298
Konstruktion: mono - träns. **Storlek:** medium.
Färger: Brunettes: cappucino, dark chocolate, ginger brown, marble brown, toasted brown. Blonds: harvest gold, strawberry swirl, spring honey, gold blond, creamy blond. Hybrant Blonds: mocha-h, nutmeg-f, champagne-r. Reds: ginger highlight, chestnut. Hybrant Reds: raisin glaze-h.

Christine®
HEADWEAR

CHRISTINE HEADWEAR - TURBANER

Vi erbjuder en brett sortiment av turbaner /sjalar från Christine Headwear, som vi är exklusiva återförsäljare av. Christine Headwears kollektion är uppdelad i säsongs- och baskollektioner. Säsongens kollektioner är unika turbaner, sjalar och hattar för vår/sommar och höst/vinter, i säsongsanpassade material, färger och mönster. Soft Line är basen i Christines sortiment och erbjuder enklare turbaner för vardagen – i en mängd olika färger. Komplett sortiment hittar du i separat folder. Ring och beställ: telefon 020-36 87 00.

SÄSONGSKOLLEKTION
BASKOLLEKTION

AMORE
DESIGNER SERIES

AMORE COLLECTION

Ungdomliga och trendiga peruker är ett av våra signum för Amore perukkollektion från Aderans Hair Goods. Här hittar du våra populära peruk-modeller med härligt långa längder och trendiga färgkombinationer. Samtliga Amore peruker har konstruktion med mjukt dubbelt mono i topp, för en behaglig känsla, samt flexibel träns och ställbara band i nacken – allt för bästa passform och komfort.

Färg: bild och nackbild - strawberry swirl.

BRITTANY art.nr: 25300
Konstruktion: dubbel mono top - träns. **Storlek:** medium.
Färger: cappucino, chestnut, coffee latte, copper glaze, creamy blonde, creamy toffee, dark chocolate, expresso, ginger brown, gold blonde, maple sugar, marble brown, medium brown, spring honey, strawberry swirl, toasted brown.

Färg: bild och nackbild - auburn sugar.

SAMANTHA art.nr: 25318
Konstruktion: dubbel mono top - träns. **Storlek:** medium.
Färger: auburn sugar, cappucino, coffee latte, creamy blonde, creamy toffee, dark chocolate, expresso, ginger brown, ginger-h, gold blonde, harvest gold, iced mocha, maple sugar, marble brown, medium brown, mochaccino, spring honey, strawberry swirl, toasted brown, vanilla lush.

Färg: bild och nackbild - irish spice.

TATUM art.nr: 25304
Konstruktion: dubbel mono top - träns. **Storlek:** medium.
Färger: apricot frost, auburn sugar, black, cappuccino, chocolate frost, coffee latte, copper glaze, creamy blonde, creamy toffee, dark chocolate, expresso, ginger brown, harvest gold, iced mocha, irish spice, maple sugar, marble brown, mochaccino, razberry ice, spring honey, strawberry swirl, sugar cane, toasted brown.

För order och information ring: 020-36 87 00 | Öppettider: mån-fre: 8.30-17.00. Beställning innan 16.45 skickas samma dag.

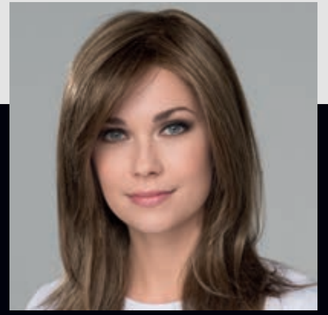

HAIR POWER

Hair Power från Ellen Wille – här hittar du, förutom nätta och stilsäkra peruker i hög kvalitét, även ett brett utbud av modeller, frisyrer, färger, storlekar och olika konstruktioner/stommar. Allt för att tillgodose kundernas höga krav på frisyr, passform och komfort. Hair Power erbjuder ett flertal stommar – alla unikt anpassade efter frisyr och kunders behov.

Hair Power har förutom en oslagbar kollektions- och konstruktionsbredd även en färgpalett som är något utöver det vanliga! Här hittar du mixade färger, rotfärger och färger med highlights. Förutom många färger, varieras även färgerna i ton och nyansering, från modell till modell – för att garantera att färgen stämmer bra överens med frisyr och hårlängd. En chocolate/mix i en modell behöver med andra ord inte se exakt likadan ut i en annan modell.

Färg: bild och nackbild - champagne rooted.

ALBA COMFORT art.nr: 20697

Konstruktion: lacefront - handknuten. **Storlek:** medium.
Färger: Mix: chocolate (830.6), dark mocca, light coffee (12.8.6), sand (14.20.26.12), smoke (48.38.36), pearl (101.60.14), snow (60.56.58). Rooted: dark sand (12.14.22), champagne (22.20.25).

AURORA COMFORT art.nr: 20101

Konstruktion: handknuten. **Storlek:** small.
Färger: dark chocolate (6), chocolate (8), coffee (10), mocca (12), bernstein (14), dark sand (14.12), sand multi (18.22), light honey (22.26), sandy blonde (24.14), smoke (48.38.36), dark snow (60.56.48), white (60).

AVANTI art.nr: 22260

Konstruktion: träns. **Storlek:** small.
Färger: chocolate (4), mocca (12), dark sand (14.12), sand multi (18.22), honey (26), light honey (22), sandy blonde (24.14), dark auburn (33).

BO MONO art.nr: 22792

Konstruktion: lacefront - mono - träns. **Storlek:** medium.
Färger: Mix: hot espresso (2.33.4), dark chocolate (4.33.6), mocca (830.27.20), auburn (33.130.6), snow (60.56.58). Rooted: light bernstein (27.12.26), dark sand (12.20.22), champagne (24.23.14), sandy blonde (16.22.14), pearl blonde (101.14.16).

CARA 100 DELUXE art.nr: 20625

Konstruktion: lacefront - mono - handknuten. **Storlek:** medium.
Färger: Mix: dark chocolate (4.6), chocolate (6.30), mocca (830.27), sand (14.26.12), sand multi (14.24), 18/22, champagne (22.26), 25/24, smoke (48.38), pearl (101/14), silver (51.60), white (60). Rooted: bernstein (12.26.27).

CARA SMALL DELUXE art.nr: 20626

Konstruktion: lacefront - mono - handknuten. **Storlek:** small.
Färger: Mix: chocolate (830.6), dark sand (14.12), sand multi (18.22), dark honey (26.14), champagne (22.20.25), pearl (101.60), smoke (48.38.36), snow (60.56.58). Rooted: mocca (830.12).

CASINO MORE art.nr: 23664

Konstruktion: lacefront - monobena - träns. **Storlek:** medium.
Färger: Mix: black (1.2), espresso (4.2), chocolate (6.30), cognac (27.19.31), champagne (16.22.26). Rooted: bernstein (12.26.19), tobacco (830.31.27), sandy blonde (22.16.23), cinnamon (33.30.29), flame (132.133.6), safran red (29.28.33),

CITTA MONO art.nr: 23520

Konstruktion: lacefront - mono - träns. **Storlek:** medium.
Färger: Mix: espresso (4.6.2), chocolate (6.830.27), sand (14.26.20), salt/pepper (39.51.44). Rooted: nougat (8.20.12), bernstein (12.19.26), hazelnut (830.27.6), sand multi (24.14.12), sandy blonde (22.16.14), light champagne (23.25.26), auburn (33.6.130), silver (56.60.101).

COCO art.nr: 22604

Konstruktion: lacefront - monovirvel - träns. **Storlek:** medium.
Färger: Mix: espresso (4.6.2), chocolate (830.6.4), hazelnut (830.27), light honey (26.25.20), auburn (33.130.4), salt/pepper (39.51.44), stone grey (48.38.36), pearl (101.14.60), snow (60.56.58), silver (60.51). Rooted: mocca (12.830.27), light bernstein (12.19.26), sand (14.26.20), champagne (22.14.26), platin blonde (101.60.23).

DAILY LARGE art.nr: 23531

Konstruktion: lacefront - mono top - träns. **Storlek:** large.
Färger: Mix: espresso (4.2.33), chocolate (830.6), hazelnut (830.27), sand (26.14.20), dark auburn (33.130.2), salt/pepper (39.51.44), smoke (48.38.36), snow (60.56.58). Rooted: mocca (830.20.27), bernstein (12.26.27), champagne (22.20.25).

DISC art.nr: 20633

Konstruktion: monobena - träns. **Storlek:** medium.
Färger: Mix: black (1.2), chocolate (830.6), coffee lighted (6.20.27), aubergine (133.131.2), hazelnut (830.27.6), tobacco (830.26.27), light caramel (19.26.20), light honey (26.25.20), flame (132.133.33), light mango (28.31.19), platin (23.25). Rooted: bernstein (8.26.19.4), dark sand (12.20.23.8), champagne (22.20.25.830), auburn (33.130.4).

För order och information ring: 020-36 87 00 | Öppettider: mån-fre: 8.30-17.00. Beställning innan 16.45 skickas samma dag.

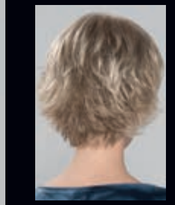

DATE art.nr: 20632

Konstruktion: monovirvel - träns. **Storlek:** medium.
Färger: Mix: espresso (4.6), chocolate (6.830.6), walnut (8.26.830), hazelnut (830.27.830), bernstein (12.26.27), sand (14.24.14), light honey (26.25.20), champagne (25.20.14), dark auburn (33.130.2), flame (132.133.133), hot cognac (30.31.30). Rooted: hazelnut (830.31.4), ginger (31.14.20.830), champagne (22.20.25.830).

DATE LARGE art.nr: 22627

Konstruktion: monovirvel - träns. **Storlek:** large.
Färger: Mix: espresso (4.6.2), chocolate (830.6.4), hazelnut (830.27.6), bernstein (12.26.27), sand (14.24.14), dark auburn (33.4.2). Rooted: ginger (31.14.20.830), champagne (22.20.25.830),

DATE MONO art.nr: 23530

Konstruktion: mono - träns. **Storlek:** medium.
Färger: Mix: chocolate (830.6), hazelnut (830.27.6), walnut (8.26.830), tobacco (830.26.27), sand (14.26.12), caramel (14.20.26), auburn (33.130.4). Rooted: dark sand (14.26.12), sand multi (12.27.22), sandy blonde (22.26.14), champagne (24.22.14).

ELENORA HI COMFORT art.nr: 20601

Konstruktion: handknuten. **Storlek:** medium.
Färger: Mix: sand (14.26), sand multi (18.22), champagne (24.22.16), pearl (101.14), smoke (48.38.36), dark snow (51.60), stone grey (56.58.36), natur white (60.23), snow (60.56.58), silver.
Rooted: nougat (12.8).

ELITE art.nr: 22796

Konstruktion: lacefront - monobena - träns. **Storlek:** medium.
Färger: Mix: espresso (4.2), dark chocolate (6.33.4, hot chocolate (33.31.4), mocca (12.830.20), hazelnut (830.27.30), dark sand (12.14.24), sand (14.26.19), champagne (22.26.20), light champagne (25.22.23), silver (60.56). Rooted: chocolate (830.6), ginger (26.14.19), pearl (101.14), smoke (48.38.36).

ELITE SMALL art.nr: 23532 **Konstruktion:** som ovan **Storlek:** small.

Färger: Mix: champagne (22.26.20), dark sand (12.14.24), espresso (4.6.2), mocca (12.830.20), chocolate (830.6), sand (14.26.20).

FENJA art.nr: 22786

Konstruktion: monobena - träns. **Storlek:** medium.
Färger: Mix: black cherry (1.131), espresso (4.6.2), chocolate (8.27.6), auburn (33.130.6). Rooted: mocca (830.27.20), tobacco (830.31.26.6), sand (14.20.12), sand multi (24.14.12), champagne (24.23.16).

FLAIR MONO art.nr: 23521

Konstruktion: lacefront - mono - träns. **Storlek:** small.
Färger: Mix: espresso (4.6.2), dark chocolate (6.33.4), chocolate (830.6), hot hazelnut (33.30.28), dark sand (14.22.12), light champagne (25.101.23), smoke (48.38.36), snow (60.56.58), silver (60.101).
Rooted: hot mocca (830.31.33), bernstein (12.26.19), sandy blonde (22.16.14), caramel (20.26.14).

FLIP MONO art.nr: 20709

Konstruktion: lacefront - mono - träns. **Storlek:** medium.
Färger: Mix: dark chocolate (6.33.4), chocolate (830.6), sand (14.26.20), sand multi (12.23.14). Rooted: mocca (830.27.20), nougat (12.20.8), hazelnut (830.31.6), light bernstein (27.12.26), sandy blonde (22.16.14), champagne (25.22.16), pearl blonde (101.14.16), dark auburn (33.4.130).

FLEX art.nr: 23522

Konstruktion: lacefront - träns. **Storlek:** medium.
Färger: Mix: espresso (4.2), auburn (33.130.4), salt/pepper (39.51.44).
Rooted: chocolate (6.30.4), bernstein (10.26.19), sandy blonde (16.22.26), caramel (20.26.14), champagne (22.25.16), hot mocca (830.27), flame (132.133.33), pearl blonde (101.60.23).

För order och information ring: 020-36 87 00 | Öppettider: mån-fre: 8.30-17.00. Beställning innan 16.45 skickas samma dag.

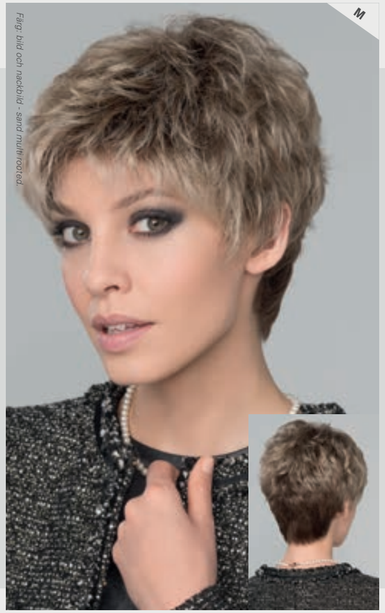

FOXY art.nr: 23681

Konstruktion: lacefront - träns. **Storlek:** medium.
Färger: Mix: espresso (4.2), chocolate (830.6), champagne (22.25.26), auburn (33.130.6), salt/pepper (39.51.60), snow (60.56.58). Rooted: dark chocolate (6.30.4), walnut (8.26.19), dark sand (12.26.14), sand multi (14.24.12), sandy blonde (24.25.22).

FRESH art.nr: 22606

Konstruktion: monobena - träns. **Storlek:** medium.
Färger: Mix: espresso (4.6.2), hazelnut (830.31), ginger (27.26.20). Rooted: chocolate (830.6.4), light bernstein (12.19.26), sandy blonde (16.22.14), champagne (22.20.25), dark auburn (33.130.2).

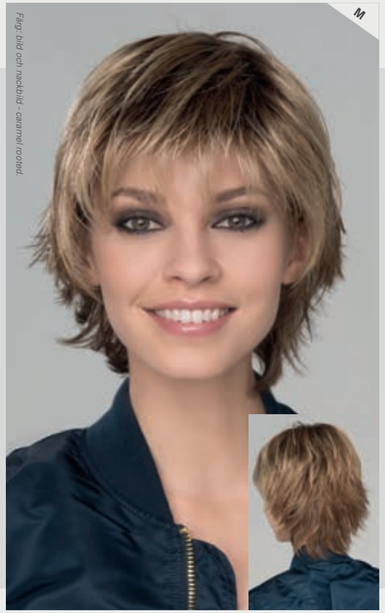

GEMMA MONO art.nr: 22791

Konstruktion: lacefront - mono - träns. **Storlek:** medium.
Färger: Mix: espresso (4.6.2). Rooted: chocolate (6.830.30), hot mocca (830.27.33), hazelnut (830.31.6), light bernstein (27.12.26), tobacco (830.26.27), dark sand (12.20.22), caramel (26.19.20), champagne (22.20.14), light honey (25.26.19), auburn (33.130.6).

För order och information ring: 020-36 87 00 | Öppettider: mån-fre: 8.30-17.00. Beställning innan 16.45 skickas samma dag.

GINGER art.nr: 22321

Konstruktion: lacefront - monovirvel - träns. **Storlek:** medium.
Färger: Mix: espresso (4.6.8), chocolate (6.30.4), coffee (8.16.6), bernstein (12.830.26), sand (14.26.12), champagne (22.26.20), auburn (130.33), dark snow (51.60.58), pearl (101.14), salt/pepper (39.51.44), smoke (48.38.36), white (60).

GINGER SMALL art.nr: 23533

Konstruktion: lacefront - monovirvel - träns. **Storlek:** small.
Färger: Mix: chocolate (6.30.4), coffee (8.16.6), bernstein (12.830.26), sand (14.26.12), champagne (22.26.20), pearl (101.14), smoke (48.38.36), stone grey (51.60.58), white (60).

GINGER MONO art.nr: 22377

Konstruktion: lacefront - mono - träns. **Storlek:** medium.
Färger: Mix: espresso (4.6.2), dark chocolate (6.30.4), coffee (8.12.6), hazelnut (830.27.6), light bernstein (12.19.26), dark sand (10.14.16), sandy blonde (16.22.14), champagne (23.26.24), auburn (33.130.4), salt/pepper (39.51.60), smoke (48.38.36), pearl (101.14), silver (60.56), snow (60.56.58).

GINGER LARGE MONO art.nr: 22626

Konstruktion: lacefront - mono - träns. **Storlek:** large.
Färger: Mix: dark chocolate (6.30.4), coffee (8.12.6), hazelnut (830.27.6), light bernstein (12.19.26), dark sand (10.14.16), champagne (22.26.20), smoke (48.38.36), snow (60.56.58).

GLOW art.nr: 23680

Konstruktion: lacefront - monovirvel - träns.
Storlek: medium.
Färger: Mix: espresso (4.6.2), dark chocolate (4.33), chocolate (830.6), light mocca (12.20.26), hot chilli (33.133.4). Rooted: light bernstein (830.19.27), light honey (26.23.22), champagne (22.25.16), mango red (28.31.29).

GINA MONO art.nr: 20649

Konstruktion: mono - träns. **Storlek:** medium.
Färger: Mix: espresso (4.6.2), chocolate (830.6.4), hazelnut (830.27.6), bernstein (12.830.19), sand (14.26.12), champagne (22.26.20), auburn (33.130.6).

JAMILA PLUS art.nr: 22779

Konstruktion: lacefront - träns. **Storlek:** medium.
Färger: Mix: black (2.1), espresso (4.6.2). Rooted: chocolate (830.6), bernstein (12.26.19), hot mocca (830.27.33), champagne (25.24.14), light honey (22.26.14), ginger (31.19.30), auburn (33.130.4).

KEIRA art.nr: 22780

Konstruktion: monovirvel - träns. **Storlek:** medium.
Färger: Mix: black/aubergine (1.131.133), espresso (4.6.2), dark chocolate (6.33.4), mocca (830.27.6), sand (14.26.20). Rooted: chocolate (6.30.8), bernstein (12.26.19), sand multi (14.24.16), ginger (27.26.20), champagne (22.25.26), hot chilli (130.33.4).

LIGHT MONO art.nr: 22311

Konstruktion: mono - träns. **Storlek:** small.
Färger: Mix: dark chocolate (6.30), chocolate (830), nougat (12.10), dark sand (12.14), sand (14.24), sand multi (18.22), dark honey (26.14), champagne (20.22), salt/pepper (56.51.39), stone grey (56.58.36), smoke (38), dark smoke (36), pearl (101), dark snow (48), snow (60.56).

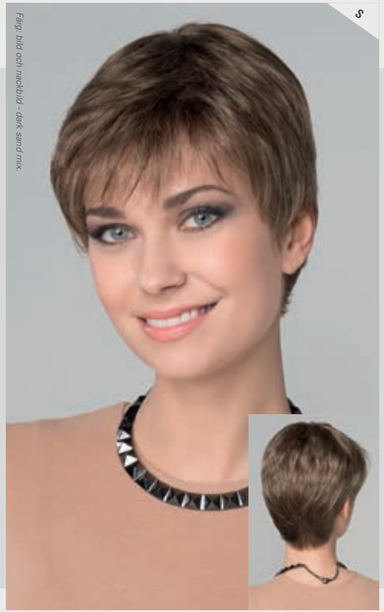

LIZA SMALL DELUXE art.nr: 22778

Konstruktion: lacefront - mono - handknuten. **Storlek:** small.
Färger: Mix: dark chocolate (6.4), chocolate (6.830), dark sand (12.14.16), light sand (18.22), caramel (26.14.16), champagne (22.20.25), hot chilli (33.130.4), smoke (48.38.36), pearl (101.60.14), snow (60.56.58). Rooted: mocca (830.12.6), sand multi (24.12.23), champagne (23.24.16), silver (56.48.60).

LUCKY HI art.nr: 23523

Konstruktion: lacefront - monobena - träns. **Storlek:** medium.
Färger: Mix: black (2.1), espresso (4.6.2), chocolate (830.6), hazelnut (30.830.27), stone grey (51.58.44), snow (60.56.58). Rooted: bernstein (12.26.19), sand multi (12.27.24), sandy blonde (24.16.22), light honey (26.25.19), light champagne (23.25.24), auburn (130.33.6).

För order och information ring: 020-36 87 00 | Öppettider: mån-fre: 8.30-17.00. Beställning innan 16.45 skickas samma dag.

ELLEN WILLE - HAIR POWER - SYNTETFIBER

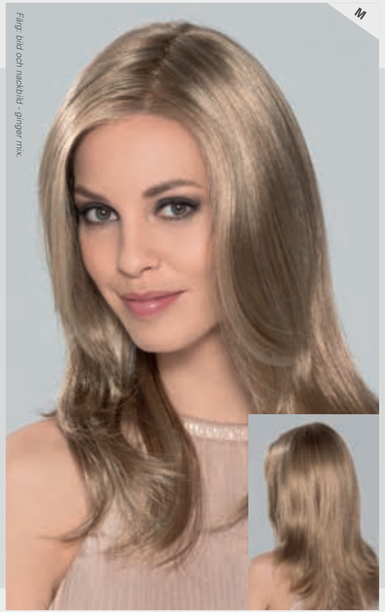

MEGA MONO art.nr: 22797

Konstruktion: lacefront - mono - träns. **Storlek:** medium.
Färger: Mix: dark chocolate (6.4.33), espresso (4.6.2), chocolate (830.6), hot mocca (830.31.33), auburn (33.130.6), sand (14.20.26), sandy blonde (22.20.14), ginger (31.19.26), champagne (20.26.25). Rooted: tobacco (830.26.27), cognac (27.31.19).

MIA MONO art.nr: 22789

Konstruktion: mono - träns. **Storlek:** medium.
Färger: Mix: dark chocolate (4.33.6), chocolate (6.30.4), hot mocca (830.27.33), hazelnut (830.27.6), sand (14.20.26), champagne (22.26.20), auburn (33.130.133), salt/pepper (39.51.44), snow (60.56.58), white blonde (101.23.60). Rooted: light bernstein (12.26.27), sand multi (14.23.16).

MILEY SMALL MONO art.nr: 22623

Konstruktion: lacefront - monobena - träns. **Storlek:** small.
Färger: Mix: light espresso (6.4), chocolate (830.6), nougat (12.830.20), sand (14.26.20), light caramel (26.20.22), champagne (22.26.20).

För order och information ring: 020-36 87 00 | Öppettider: mån-fre: 8.30-17.00. Beställning innan 16.45 skickas samma dag.

NAOMI art.nr: 22300

Konstruktion: monvirvel - träns. **Storlek:** medium.
Färger: Mix: black (1.2), espresso (4.6.2), champagne (22.26.20), hot flame (132.133), ice blonde (60.23). Rooted: nougat (12.20.8), mango red (28.31.29).

NOELLE MONO art.nr: 22790

Konstruktion: lacefront - mono - träns. **Storlek:** small.
Färger: Mix: dark chocolate (4.33.6), chocolate (6.30.4), hazelnut (830.6.27), dark sand (14.22.12), champagne (22.20.25), salt/pepper (44.51.39), smoke (48.38.36), pearl (101.14), snow (60.56.58). Rooted: mocca (830.27.20), light bernstein (12.26.27), sandy blonde (22.14.24).

PRETTY art.nr: 23524

Konstruktion: monovirvel - träns. **Storlek:** medium.
Färger: Mix: espresso (4.6.2), dark chocolate (6.33.4).
Rooted: chocolate (830.6), hot mocca (830.31.33), bernstein (12.26.19), light honey (26.22.16), champagne (22.25.20).

För order och information ring: 020-36 87 00 | Öppettider: mån-fre: 8.30-17.00. Beställning innan 16.45 skickas samma dag.

RISK art.nr: 22785

Konstruktion: lacefront - monovirvel - träns. **Storlek:** medium.
Färger: Mix: espresso (4.2), dark chocolate (4.6.33), chocolate (6.830), hot chocolate (33.27.4), dark sand (12.20.22), caramel (20.14.12), champagne (22.26.20), aubergine (131.132.133), dark auburn (33.130.2), pepper (39.44), salt/pepper (39.51.60), silver (60.101), smoke (48.38.36). Rooted: tobacco (830.27.26), sandy blonde (22.12.24), ginger (26.14.19), light champagne (101.23.8). Lighted: mocca (830.31.19).

RISK COMFORT art.nr: 23525

Konstruktion: lacefront - handknuten - träns. **Storlek:** medium.
Färger: Mix: espresso (4.6), chocolate (8.27.6), mocca (830.27.20), bernstein (12.16.26), sand (16.24.14), platin blonde (60.23), salt/pepper (51.44), snow (56.60). Rooted: champagne (22.16.23), auburn (33.30.6), smoke (38.48.36), silver (49.56.48).

RISK SENSITIVE art.nr: 23560

Konstruktion: sensitive skin - lacefront - monovirvel - träns.
Storlek: medium.
Färger: Mix: espresso (4.2), dark chocolate (4.6.33), chocolate (6.830), hot chocolate (33.27.4), dark sand (12.20.22), caramel (20.14.12), champagne (22.26.20), aubergine (131.132.133), dark auburn (33.130.2), pepper (39.44), salt/pepper (39.51.60), silver (60.101), smoke (48.38.36). Rooted: tobacco (830.27.26), sandy blonde (22.12.24), ginger (26.14.19), light champagne (101.23.8). Lighted: mocca (830.31.19).

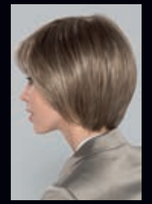

SHINE COMFORT art.nr: 22607

Konstruktion: lacefront - handknuten. **Storlek:** medium.
Färger: Mix: espresso (4.6.8), chocolate (6.830.30), sand (14.22.12), caramel (14.26.20), champagne (22.26.20). Rooted: nougat (8.12.830), light honey (26.25.20).

SEVEN SUPER art.nr: 20658

Konstruktion: monobena - träns. **Storlek:** medium.
Färger: Mix: espresso (4.6.8), chocolate (6.30), sand multi (14.24.12), champagne (22.26.20), light champagne (25.22.23), dark auburn (33.130.2), salt/pepper (39.51.44), snow (60.56.58). Rooted: tobacco (830.26.27), walnut (8.26.19).

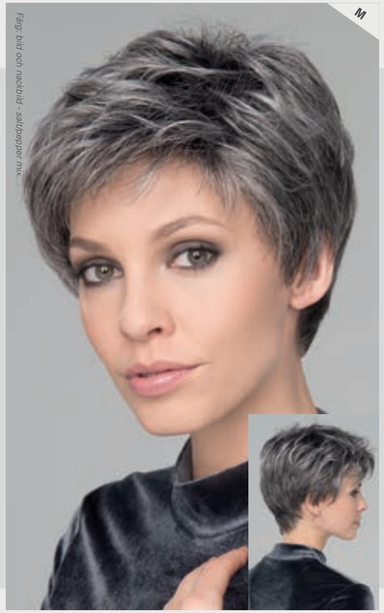

SPRING HI art.nr: 23527

Konstruktion: lacefront - monovirvel - träns. **Storlek:** medium.
Färger: Mix: espresso (4.6.2), dark chocolate (6.33.4), chocolate (830.6), hot chocolate (33.27.6), salt/pepper (39.51.44), snow (60.56.58). Rooted: mocca (830.12.20), nougat (8.12.20), light bernstein (27.20.12), sand (14.16.22), sand multi (24.14.12), champagne (22.16.25), auburn (33.130.4), hot chilli (132.133.6), safran red (29.28.33), platin blonde (60.23.101).

STORYVILLE art.nr: 23562

Konstruktion: lacefront - träns. **Storlek:** medium.
Färger: Mix: espresso (2.4), dark chocolate (4.33.6). Rooted: chocolate (6.830), hot mocca (830.27.33), bernstein (10.26.19), sandy blonde (22.26.14), ginger blonde (26.19.25), champagne (23.22.16).

För order och information ring: 020-36 87 00 | Öppettider: mån-fre: 8.30-17.00. Beställning innan 16.45 skickas samma dag.

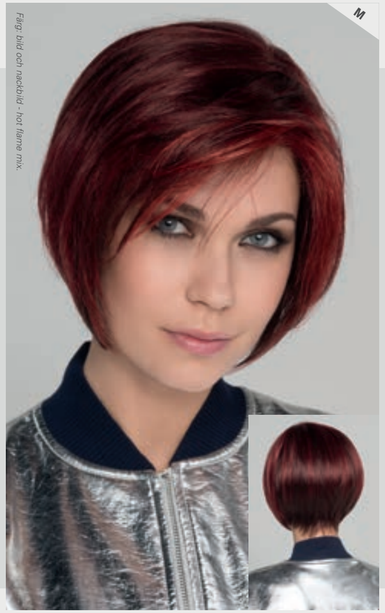

TALIA MONO art.nr: 20708

Konstruktion: lacefront - mono - träns. **Storlek:** medium.
Färger: Mix: black cherry (1.131), espresso (4.6.2), dark chocolate (6.33.4), chocolate (830.6), cognac (31.19.30), hot flame (132.133), salt/pepper (39.51.44), snow (60.56.58). Rooted: light bernstein (12.19.27), dark sand (12.20.22), ginger (19.26.20), champagne (22.26.25), light champagne (23.101.24), hot mocca (830.27.33).

TREND MONO art.nr: 23529

Konstruktion: lacefront - mono - träns. **Storlek:** medium.
Färger: Mix: espresso (4.6.2), mocca (830.27.12), sandy blonde (20.22.14), platin blonde (101.23.60), dark auburn (33.130.4), dark snow (56.58.38), snow (60.56.58). Rooted: chocolate (6.830), dark nougat (12.8.6), bernstein (12.19.8), sand (14.16.22), ginger (26.27.19), champagne (23.25.22), dark mango (27.31.30).

ZIZI MONO art.nr: 22312

Konstruktion: mono - träns. **Storlek:** small.
Färger: Mix: light espresso (6.4), chocolate (830), mocca (12.830), dark sand (14.12), sand multi (18.22), dark honey (26.14), champagne (20.22), pepper (36.38), stone grey (38.49), smoke (48.38.36), pearl (101.14), snow (56.58.36), silver (56.60).

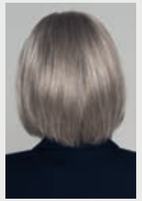

TEMPO 100 DELUXE art.nr: 22624

Konstruktion: lacefront - mono - handknuten. **Storlek:** medium.
Färger: Mix: espresso (4.2), dark chocolate (6.33.4), chocolate (830.6), coffee (8.12.6), hot mocca (830.31.33), sand (14.26.20), sandy blonde (16.22.14), champagne (22.25.26), salt/pepper (39.51.44), pearl (101.60), snow (60.56.58), white (60.101).

TEMPO LARGE DELUXE art.nr: 22793

Konstruktion: lacefront - mono - handknuten. **Storlek:** large.
Färger: Mix: espresso (4.2), chocolate (830.6), mocca (830.20.6), sand (14.26.20), sandy blonde (16.22.14), snow (60.56.58).

HAIR SOCIETY

HAIR SOCIETY

Hair Society – en exklusiv kollektion i högsta kvalitet, från Ellen Wille. Modellerna är tillverkade med en superfin lacefront, mjuk mono och är handknutna – för att få fram de bästa förutsättningarna för en riktigt bekväm och snyggt sittande peruk. I kollektion hittar du både small och medium storlekar, samt ett antal klassiska och moderna frisyrer – designade för aktiva och stilmedvetna kvinnor.

Precis som med övriga Ellen Willes kollektioner hittar du även här en färgpalett utöver det vanliga; mixade färger och rotfärger, med moderna färgnyanseringar. Ellen Wille justerar även färgerna från modell till modell – för att på bäst sätt få fram den finaste färgnyansen, till frisyr och hårlängd.

ellen wille
THE HAIR YOU LOVE

Färg: bild - sand mix, nackbild - mocca mix.

HAIR SOCIETY

AFFAIR art.nr: 22766
Konstruktion: extended lacefront - mono - handknuten.
Storlek: medium.
Färger: Mix: espresso (4.6.2), chocolate (830.6), hot chocolate (33.27.4), mocca (12.830.14), sand (14.20.26), light honey (26.22.25), champagne (22.25.26). Rooted: light bernstein (12.27.26), sandy blonde (25.24.16).

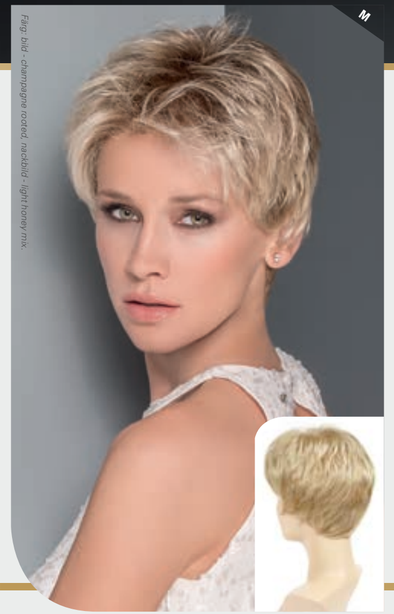

AIR art.nr: 23000

Konstruktion: lacefront - mono - handknuten.
Storlek: medium.
Färger: Mix: espresso (4.6.2), dark chocolate (4.33.6), chocolate (830.6), sand (14.26.20), champagne (25.22.26), salt/pepper (39.51.44), silver (56.60), white (60.101). Rooted: dark nougat (8.20.12), mocca (830.27.12), light bernstein (12.26.27), dark sand (14.24.12), sandy blonde (24.22.16).

AURA art.nr: 22768

Konstruktion: extended lacefront - mono - handknuten.
Storlek: medium.
Färger: Mix: espresso (4.6.2), chocolate (830.6), mocca (12.830.14), hazelnut (830.31.27), dark sand (14.22.12), sand (20.14.26), light honey (22.26.25), salt/pepper (51.58.44), smoke (48.38.36), pearl (101.60.14), snow (60.56.58). Rooted: tobacco (8.27.26), champagne (22.16.25), light caramel (26.19.20).

BEAUTY art.nr: 23001

Konstruktion: extended lacefront - mono - handknuten.
Storlek: medium.
Färger: Mix: dark chocolate (4.33.6), chocolate (6.830), hot chocolate (33.830.27), mocca (830.12.27), sand (14.26.20), salt/pepper (51.39.60), snow (60.56.58). Rooted: nougat (12.20.8), light bernstein (12.27.20), sand multi (14.24.12), sandy blonde (16.22.14), pearl blonde (101.14.16).

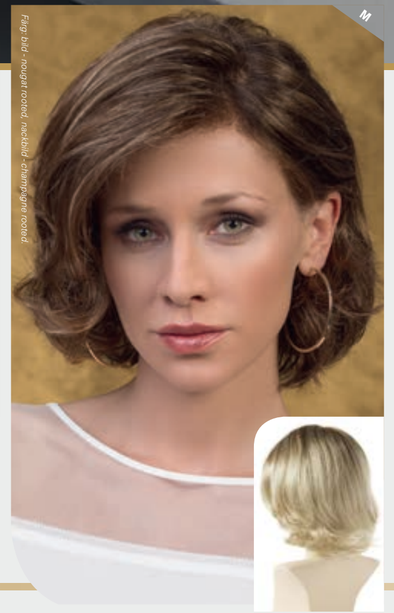

BLOOM art.nr: 23002

Konstruktion: extended lacefront - mono - handknuten.
Storlek: medium.
Färger: Mix: espresso (4.6), chocolate (830.6), snow (60.56.58). Rooted: mocca (12.830.27), bernstein (12.26.19), sand (14.24.26), sandy blonde (24.23.14), caramel (26.14.19), champagne (22.26.20), light champagne (23.25.22), dark pearl (101.14.49).

CHARISMA art.nr: 23006

Konstruktion: extended lacefront - mono - handknuten.
Storlek: medium.
Färger: Mix: espresso (4.6.2), dark chocolate (4.33.6), chocolate (830.6), mocca (27.830.6), sand (14.26.20). Rooted: tobacco (8.20.27), nougat (12.20.8), bernstein (12.19.26), light honey (25.26.22), champagne (24.23.14).

CHARME art.nr: 22770

Konstruktion: extended lacefront - mono - handknuten.
Storlek: medium.
Färger: Mix: dark chocolate (6.30.4), chocolate (830.6), mocca (12.830.16), hazelnut (830.31.27), dark sand (14.22.12), sand (20.14.26), sandy blonde (16.22.14), snow (60.56.58). Rooted: tobacco (12.27.26), champagne (24.22.14).

Färg: bild - mocca rooted, nackbild - chocolate rooted.

FAME art.nr: 23010

Konstruktion: extended lacefront - handknuten.
Storlek: medium.
Färger: Mix: dark chocolate (4.6.33), caramel (16.19.14), cinnamon brown (30.33.27), auburn (33.130.6). Rooted: chocolate (830.6), nougat (8.20.27), mocca (830.27.12), sand (14.26.20), sand multi (24.14.12), champagne (22.26.25), pastel blonde (23.22.26).

Färg: bild - champagne mix, nackbild - light honey rooted.

Färg: bild - hot chilli rooted, nackbild - chocolate mix.

Färg: bild - champagne mix, nackbild - champagne mix.

DESIRE art.nr: 23009

Konstruktion: extended - lacefront - handknuten.
Storlek: medium.
Färger: Mix: chocolate (6.830), champagne (22.25.16), caramel (20.26.14), salt/pepper (56.44.39), stone grey (49.38), snow (56.60), silver (60.101). Rooted: espresso (2.4), nougat (12.8.20), mocca (830.27.20), light bernstein (12.26.27), sand (14.20.12), sandy blonde (24.22.16), light honey (26.25.19), pearl (56.49.60).

FIRST art.nr: 23005

Konstruktion: extended lacefront - mono - handknuten.
Storlek: medium.
Färger: Mix: espresso (4.6.2), dark chocolate (6.33.4), chocolate (830.8), caramel (26.25.20), salt/pepper (51.44.39), snow (60.56.58). Rooted: light bernstein (830.26.12), dark sand (12.24.14), sandy blonde (24.14.23), light champagne (23.24.16), hot chilli (33.130.4). Lighted: mocca (12.26.830).

FORTUNE art.nr: 23011

Konstruktion: extended lacefront - handknuten.
Storlek: medium.
Färger: Mix: espresso (2.4), mocca (830.20.27), champagne (22.25.16), auburn (33.130.6). Rooted: dark chocolate (6.30.4), chocolate (830.6), sand (14.26.20), caramel (20.19.22), sandy blonde (24.16.22).

För order och information ring: 020-36 87 00 | Öppettider: mån-fre: 8.30-17.00. Beställning innan 16.45 skickas samma dag.

GLORY art.nr: 23012

Konstruktion: lacefront - handknuten.
Storlek: medium.
Färger: Mix: chocolate (6.33.30), caramel (20.22.26), auburn (33.130), smoke (48.38.36), pearl (101.14), snow (56.60.48), silver (60.56), white blonde (23.60). Rooted: mocca (830.27.12), bernstein (12.26.19), sandy blonde (22.23.14), sand multi (24.12.14). Ligthed: dark sand (12.26.27).

JOY art.nr: 23013

Konstruktion: extended lacefront - handknuten.
Storlek: medium.
Färger: Mix: chocolate (6.830), cinnamon brown (33.30.27), ginger (26.31.19). Rooted: espresso (4.2.6), mocca (830.27.20), tobacco (830.27.19), light bernstein (12.26.27), sand (14.26.12), sandy blonde (24.16.22), pastel blonde (23.22.26), light caramel (26.20.19), auburn (33.130.4).

POSH art.nr: 22767

Konstruktion: extended lacefront - mono - handknuten.
Storlek: medium.
Färger: Mix: chocolate (830.6), mocca (12.830.14), sand (14.26.20), champagne (22.25.26), salt/pepper (51.58.44), smoke (48.38.36), pearl (101.60.14), silver (60.101), snow (60.56.58). Rooted: dark sand (12.26.16).

ICONE art.nr: 22764

Konstruktion: extended lacefront - mono - handknuten.
Storlek: medium.
Färger: Mix: espresso (4.2), chocolate (6.830), hot chocolate (33.27.4), mocca (12.830.14), dark sand (14.22.12), sand (20.14.26), ginger (26.27.14), light honey (26.22.25). Rooted: champagne (22.16.25), light bernstein (12.26.27).

SELECT art.nr: 22769

Konstruktion: extended lacefront - mono - handknuten.
Storlek: small.
Färger: Mix: espresso (4.2.6), dark chocolate (6.4.33), chocolate (830.6), hot chocolate (33.27.4), mocca (12.830.14), dark sand (12.14.22), sand (14.26.20), light honey (26.25.20), salt/pepper (51.58.44), pearl (101.14), silver (60.101). Rooted: champagne (22.16.25).

SHAPE art.nr: 22763

Konstruktion: lacefront - mono - handknuten.
Storlek: medium.
Färger: Mix: dark chocolate (6.4.33), chocolate (830.6), hot chocolate (33.27.4), mocca (12.830.14), dark sand (12.22.27), sand (14.20.26), ginger (26.31.14), light honey (26.25.22), snow (60.56.58).
Rooted: tobacco (8.27.26), champagne (22.16.25), pearl (101.60.14).

SPLENDID art.nr: 23014

Konstruktion: extended - lacefront - handknuten.
Storlek: medium.
Färger: Mix: espresso (2.4), dark chocolate (4.33.6), chocolate (6.27.8), hazelnut (30.33.27), champagne (22.16.25). Rooted: tobacco (27.830.31), light bernstein (12.26.27), sandy blonde (24.16.22), light honey (25.26.23). Lighted: mocca (830.26.27).

STAR art.nr: 23008

Konstruktion: lacefront - mono - handknuten.
Storlek: medium.
Färger: Mix: espresso (4.2.6), dark chocolate (6.33.4), chocolate (830.6), mocca (830.27.12), hot chocolate (6.30.33), dark sand (14.26.12), caramel (16.22.14), salt/pepper (39.51.44), snow (60.56.58).
Rooted: light bernstein (12.27.26), sandy blonde (22.16.24), champagne (25.26.23).

Toupéma Belgal by Aderans

TOUPÉMA BELGAL - NICKY

En av våra bästsäljare! Nicky – en oerhört populär modell som först och främst riktar sig till vår yngre kundgrupp, men som även visat sig omtyckt bland våra lite äldre kunder. Med Nickys hårlängd 55 eller 80 cm ger det förutom härligt hårsvall, även flexibilitet med styling eller sätta upp i en tofs.

Konstruktion är mono-träns för bra passform, samt en fin lacefront – för en osynlig ansats och extra naturlig look. Nicky är en riktigt bra modell – som vi alltid varmt rekommenderar till våra kunder!

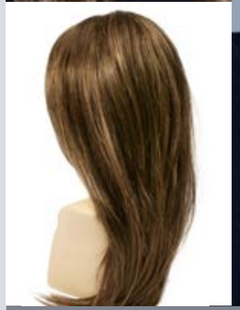

NICKY MONO LONG art.nr: 27149
Konstruktion: lacefront - mono - träns. **Storlek:** large. **Hårlängd:** 80 cm.
Färger: 6, 738, gold blond.

NICKY MONO art.nr: 22240
Konstruktion: lacefront - mono - träns. **Storlek:** large. **Hårlängd:** 55 cm.
Färger: 6, 12, 728, 12/14/26, 234/263, 731, 738, dark rust, gold blond, raizin glaze.

NICKY SMALL art.nr: 27148
Konstruktion: lacefront - mono - träns. **Storlek:** small. **Hårlängd:** 55 cm.
Färger: 6, 728, 738, 56/60, raisin glaze.

Christine HEADWEAR

CHRISTINE HEADWEAR - TURBANER

Vi erbjuder en brett sortiment av turbaner /sjalar från Christine Headwear, som vi är exklusiva återförsäljare av. Christine Headwears kollektion är uppdelad i säsongs- och baskollektioner. Säsongens kollektioner är unika turbaner, sjalar och hattar för vår/sommar och höst/vinter, i säsongsanpassade material, färger och mönster. Soft Line är basen i Christines sortiment och erbjuder enklare turbaner för vardagen – i en mängd olika färger. Komplett sortiment hittar du i separat folder. Ring och beställ: telefon 020-36 87 00.

SÄSONGSKOLLEKTION
BASKOLLEKTION

Raquels finest

RAQUEL WELCH

Detta är verkligen märket för kunder som är ute efter lite extra stjärnstatus och lyx. I över ett årtionde har Hollywood legenden och skönhetsikonen Raquel Welch gett oss flärdfulla och exklusiva peruker.

Här erbjuder vi ett urval från Raquel Welch populära Urban Styles perukkollektion – med modeller som är både mjuka och lätta i sin konstruktion, samt med behaglig passform. Allt för att det ska kännas både bekvämt och elegant. Flertalet av modellerna är med mono, för en snygg frisyr och naturlig look.

Färg: bild - sand mix, nackbild - sand mix.

Raquels finest

ASPEN art.nr: 20677

Konstruktion: monovirvel - träns. **Storlek:** medium.
Färger: Mix: espresso (4.6.2), chocolate (830.6.4), hazelnut (830.27.6), walnut (8.26.830), bernstein (12.26.27), sand (14.26.12), light honey (26.25.20), champagne (22.26.20), dark auburn (33.4.2), flame (133.132.33), hot cognac (30.31.30). Rooted: hazelnut (830.31.4), ginger (31.14.20.830), champagne (22.20.25.830).

ASPEN MONO art.nr: 20678

Konstruktion: mono - träns. **Storlek:** medium.
Färger: Mix: chocolate (830.6.4), hazelnut (830.27.6), walnut (8.26.830), tobacco (8.12.6), sand (14.26.12), caramel (14.20.26), auburn (33.130.4). Rooted: dark sand (14.26.12), sand multi (24.14.16), sandy blonde (22.26.14), champagne (22.26.25).

BROADWAY LUXURY art.nr: 23561

Konstruktion: lacefront - mono - handknuten. **Storlek:** medium.
Färger: Mix: espresso (2.4.6), dark chocolate (4.33.6), chocolate (6.830.27), dark auburn (33.130.4). Rooted: mocca (830.27.6), nougat (12.20.8), light bernstein (12.26.27), sand (16.22.14), champagne (22.20.25), light caramel (26.16.19).

Färg: bild - light bernstein rooted, nackbild - sandy blonde rooted.

Färg: bild - hazelnut mix, nackbild - smoke mix.

Färg: bild - hot chilli rooted, nackbild - hot chilli rooted.

LA MONO art.nr: 22635

Konstruktion: lacefront - monobena - träns. **Storlek:** medium.
Färger: Mix: espresso (2.4.6), dark chocolate (6.33.4), chocolate (830.6), mocca (830.27.20), dark walnut (8.16.6). Rooted: light bernstein (12.26.19), sandy blonde (23.14.24), champagne (22.26.25), dark auburn (33.130.2), safran red (30.28.31).

LIMA HI MONO art.nr: 20681

Konstruktion: lacefront - mono - träns. **Storlek:** medium.
Färger: Mix: espresso (4.6.2), chocolate (6.30.4), hazelnut (830.27.6), light bernstein (20.19.14), dark sand (12.22.14), sandy blonde (16.22.14), champagne (22.26.20), auburn (33.130.4), hot chilli (130.33.2), salt/pepper (39.51.60), smoke (48.38.36), snow (60.56.58).
Rooted: mocca (830.6.31).

WEST art.nr: 22640

Konstruktion: monovirvel - träns. **Storlek:** medium.
Färger: Mix: black/aubergine (1.131.133), espresso (4.6.2), dark chocolate (6.33.4), sand (14.26.20). Rooted: chocolate (6.30.8), bernstein (12.26.19), mocca (830.27.6), sand multi (14.24.16), ginger (27.26.30), champagne (22.25.26), hot chilli (130.33.4).

PERUCCI

Ellen Willes perukkollektion Perucci erbjuder flera kul och lite ungdomligare modeller – spännande kortklippta frisyrer, hippt långa bobbar, trendiga beach curls eller extra mjuka lockar samt fantastiska långa frisyer i spännande färgnyanser och rooted-versioner. Många av frisyerna har ett naturligt hårfäste och går att styla på många olika sätt – tack vare en supertunn lacefront, perfekt för den sanna fashionistan!

Färg: bild - champagne rooted, nackbild - chocolate rooted.

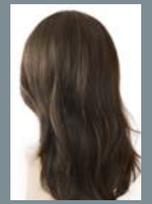

ARROW art.nr: 23543

Konstruktion: extended lace - monobena- träns. **Storlek:** medium.
Färger: Mix: cinnamon (33.28.29). Rooted: espresso (4.6.2), chocolate (6.30.4), mocca (830.12.20), light bernstein (12.26.27), sand multi (24.16.12), champagne (22.25.16).
Lighted: caramel (20.26.19).

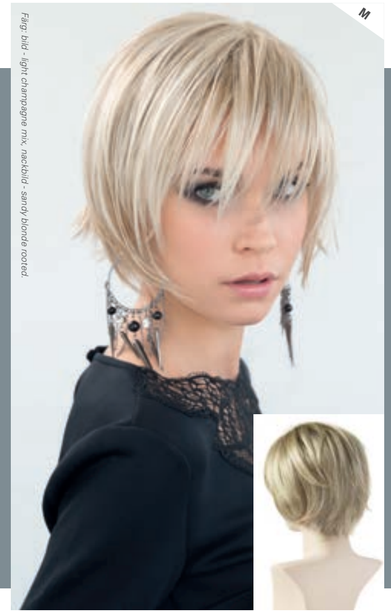

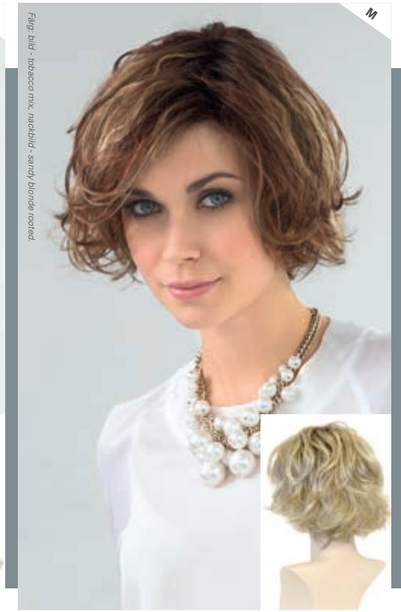

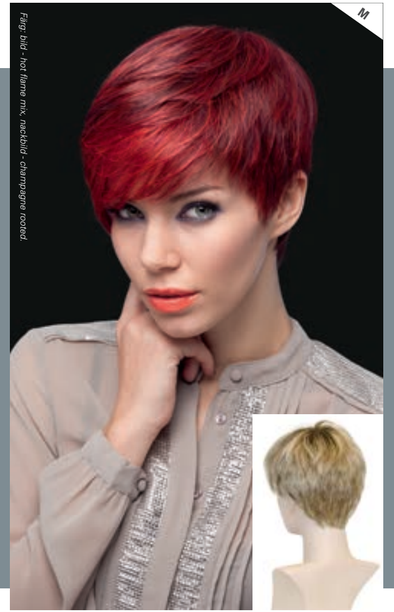

ECHO art.nr: 23545

Konstruktion: lace - monobena - träns. **Storlek:** medium.
Färger: Mix: espresso (4.2.6), chocolate (6.27.4), light champagne (23.22.16), hot chilli (130.33.4). Rooted: hot mocca (830.27.12), light bernstein (12.27.26), sandy blonde (24.23.16), safran red (28.29.33).

MOVIE art.nr: 23548

Konstruktion: extended lace - monovirvel - träns. **Storlek:** medium.
Färger: Mix: tobacco (30.19.27). Rooted: espresso (4.6.2), chocolate (6.830), mocca (830.27.12), light bernstein (27.26.12), sandy blonde (24.20.22), light honey (19.25.26), champagne (22.25.16), cinnamon (830.28.30), auburn (33.130.4).

POINT art.nr: 23550

Konstruktion: monovirvel - träns. **Storlek:** medium.
Färger: ebony black (1). Mix: dark chocolate (4.33.31), hot chocolate (6.33.29), hot flame (132.133), hot aubergine (131.133.132), light mango (28.31.19). Rooted: bernstein (12.26.830), sand multi (24.14.12), champagne (22.16.25), platin blonde (101.60.23). Lighted: mocca (830.20.27).

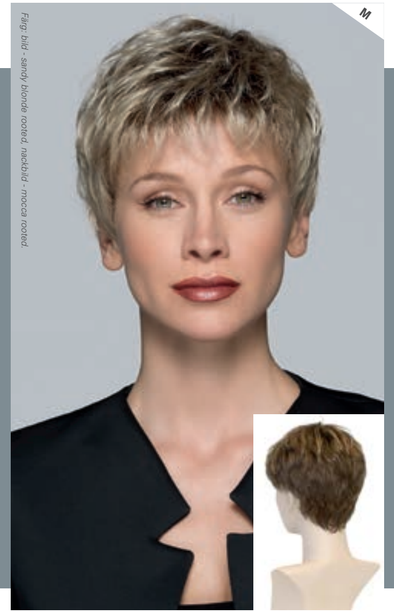

TAB art.nr: 23555

Konstruktion: extended lace - monovirvel - träns. **Storlek:** medium.
Färger: Mix: espresso (4.2.6), chocolate (830.6), bernstein (12.26.27), hot chilli (33.130.4), hot aubergine (133.131), silver (56.60). Rooted: mocca (830.27.33), sand (14.16.12), sandy blonde (24.22.16), champagne (23.22.25), safran red (29.28.33), salt/pepper (39.60.44).

WIKI art.nr: 23559

Konstruktion: träns. **Storlek:** medium.
Färger: Mix: espresso (4.2.6), chocolate (6.30), hot chilli (130.33.4). Rooted: hot mocca (830.33), bernstein (12.26.19), light honey (26.25.16), champagne (23.24.16), caramel (20.26.14).

primepower

PRIME POWER

Ellen Willes kollektion Prime Power i Prime Hair – är den perfekta kombinationen av högklassigt äkta hår och värmetåligt syntetfiber. Den innovativa mixen i Prime Hair kombinerar fördelarna med båda typerna av fiber och ger en perfekt hårkvalitet för kunden som bara vill ha det allra bästa! Håret känns precis som äkta hår och fångar med sina vackra färgkombinationer upp naturliga nyanser och spännande skiftningar.

Färg: bild - bernstein rooted, nackbild - champagne rooted.

primepower

ALLURE art.nr: 23677
Konstruktion: lacefront - mono - träns. **Storlek:** medium.
Färger: Mix: espresso (4.6), dark chocolate (6.33.4), chocolate (8.30.6), sand (14.26.20), light honey (26.25.22), smoke (48.38), stone grey (51.44.39). Rooted: mocca (830.27.12), bernstein (12.26.27), champagne (22.16.25).

ILLUSION art.nr: 23534

Konstruktion: lacefront - mono - träns. **Storlek:** medium.
Färger: Mix: espresso (4.6), dark chocolate (6.33.4), chocolate (8.30.27), sand (14.26.20), ginger blonde (19.31.27). Rooted: mocca (830.27.12), bernstein (12.26.27), champagne (22.16.25), auburn (33.130.4).

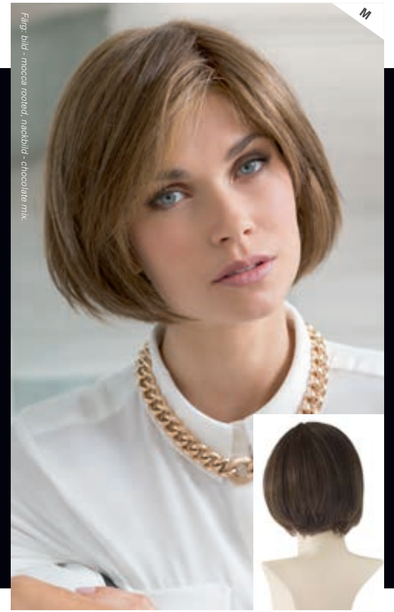

MOOD art.nr: 23535

Konstruktion: lacefront - mono - handknuten. **Storlek:** medium.
Färger: Mix: espresso (4.6), dark chocolate (6.33.4), chocolate (8.30.27), sand (14.26.20), ginger blonde (27.31.26). Rooted: mocca (830.27.12), bernstein (12.26.27), champagne (22.16.25).

RUSH art.nr: 23676

Konstruktion: lacefront - monobena - träns. **Storlek:** medium.
Färger: Mix: espresso (4.6), dark chocolate (4.33.30), chocolate (8.6.27), smoke (48.38.36), stone grey (51.58.39). Rooted: mocca (830.27.12), bernstein (12.26.27), champagne (22.16.25).

SPIRIT art.nr: 23536

Konstruktion: lacefront - mono - handknuten. **Storlek:** medium.
Färger: Mix: espresso (4.6), dark chocolate (6.33.4), chocolate (830.27), sand (14.26.20). Rooted: mocca (830.27.12), bernstein (12.26.27), champagne (22.16.25), auburn (33.130.4).

remy hair quality

pure!power
the human hair collection by ellen wille

PURE POWER

Pure!Power från Ellen Wille – en kollektion i äkta hår när den är som bäst! Dessa peruker är något utöver det vanliga, med flera långa hårlängder, en härlig lyster, naturligt fall och perfekt passform. Samtliga Pure!Power peruker är tillverkade i mjuka material med konstruktion mono - handknuten och extra fin lacefront – som ger optimala förutsättningar för en bekväm peruk med naturlig look.

Pure!Power är i storlek small och kan med fördel användas av alla åldrar. Pure!Power är helt enkelt – en fantastisk kollektion, med peruker tillverkade i en av de finaste hårkvaliteten marknaden kan erbjuda.

ellen wille
THE HAIR YOU LOVE

Färg: bild - dark chocolate mix, nackbild - champagne mix.

pure!power
the human hair collection by ellen wille

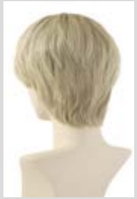

AWARD art.nr: 15212
Konstruktion: lacefront - mono - handknuten. **Storlek:** small.
Färger: Mix: espresso (4.2), dark chocolate (6.30.4), chocolate (830.6.33), light mocca (830.27.20), bernstein (12.830.26), sand (14.26.12), champagne (22.26.16). Rooted: light coffee (8.12.6), sandy blonde (20.22.14).

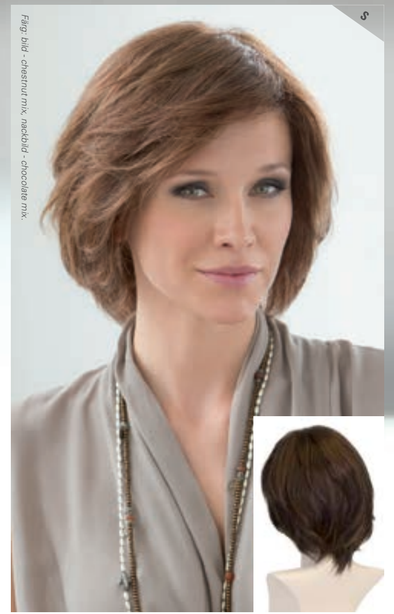

BRILLIANCE PLUS art.nr: 15213

Konstruktion: lacefront - mono - handknuten - anti slide. **Storlek:** small. **Färger:** Mix: espresso (2.4), dark chocolate (6.33.4), chocolate (6.30), bernstein (12.830.26), chestnut (33.30.6), sand (14.26.12). Rooted: mocca (830.12.27), sandy blonde (20.22.14), champagne (22.16.26).

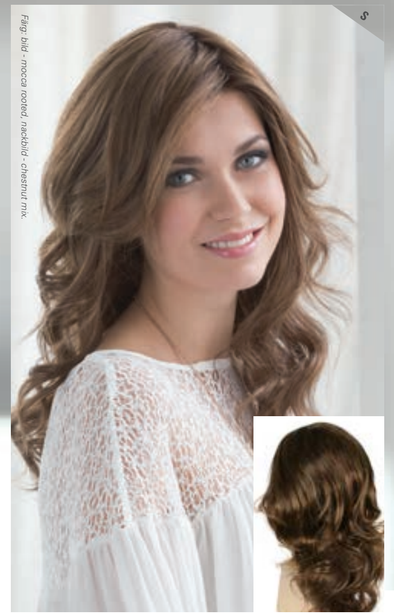

CASCADE NEW art.nr: 15214

Konstruktion: lacefront - mono - handknuten. **Storlek:** small. **Färger:** Mix: espresso (2.4), dark chocolate (6.33.4), chocolate (6.30), hazelnut (830.27.6), bernstein (12.830.26), chestnut (33.30.6), nature blonde (26.16.19). Rooted: mocca (8.27.12), champagne (22.26.25), light champagne (25.26.22).

DELICATE art.nr: 15221

Konstruktion: lacefront - mono - handknuten. **Storlek:** small. **Färger:** Mix: espresso (4.2), dark chocolate (6.33.4), chocolate (30.6), bernstein (14.20.27). Rooted: champagne (22.16.26).

EMOTION art.nr: 15215

Konstruktion: lacefront - mono - handknuten. **Storlek:** small. **Färger:** Mix: espresso (2.4), dark chocolate (6.33.4), chocolate (6.30), bernstein (12.20.830), chestnut (33.30.6), nature blonde (26.16.19). Rooted: sandy blonde (20.22.14), champagne (22.26.20).

GLOSS art.nr: 15216

Konstruktion: lacefront - mono - handknuten. **Storlek:** small. **Färger:** Mix: espresso (2.4), dark chocolate (6.33.4), chocolate (6.30), chestnut (33.30.6), sand (14.26.12), nature blonde (26.16.19) . Rooted: mocca (830.12.27), sandy blonde (20.22.14).

OBSESSION art.nr: 15222

Konstruktion: lacefront - mono - handknuten. **Storlek:** small. **Färger:** Mix: espresso (2.4), dark chocolate (6.33.4), chocolate (6.30), bernstein (12.830.26), nature blonde (26.16.19). Rooted: champagne (22.24.16).

SILK HI art.nr: 15217

Konstruktion: lacefront - mono - handknuten. **Storlek:** small.
Färger: Mix: espresso (2.4), dark chocolate (6.33.4), chocolate (6.30), bernstein (12.830.26), hazelnut (830.27.6), sand (14.26.12). Rooted: mocca (830.12.27), sandy blonde (20.22.14), champagne (22.16.26).

SOUL art.nr: 15223

Konstruktion: lacefront - mono - handknuten. **Storlek:** small.
Färger: Mix: espresso (2.4), dark chocolate (6.33.4), chocolate (6.30), mocca (830.12.8), bernstein (12.830.26), nature blonde (26.16.19). Rooted: champagne (22.24.16), soft copper (27.28.30).

TRINITY PLUS art.nr: 15218

Konstruktion: lacefront - mono - handknuten - anti slide. **Storlek:** small.
Färger: Mix: espresso (2.4), dark chocolate (6.33.4), chocolate (6.30), bernstein (12.830.26), chestnut (33.30.6). Rooted: mocca (830.12.27), sandy blonde (20.22.14), champagne (22.16.26), light champagne (25.23.22), soft copper (30.28.27).

För order och information ring: 020-36 87 00 | Öppettider: mån-fre: 8.30-17.00. Beställning innan 16.45 skickas samma dag.

先

SENTOO COLLECTION

頭

JADE art.nr: 16500

Konstruktion: lacefront - handknuten - anti slip. **Storlek:** medium.
Färger: 4, 6, 8, 12, 14, 20, 24, 32, 34, 42. För färger - se färgring.

Modellen kan även måttbeställas.

CREATIVE
BY SENTOO COLLECTION

CREATIVE COLLECTION

Creative by Sentoo Collection – i Creative kommer vi utveckla ett kreativt sortiment med standard-peruker som även går att måttbeställa. Creative är för dig som vill skapa det där lilla extra utifrån kunders önskemål om frisyr och hårfärg.

Först ut i Creative är modellen Jade, en peruk med lång hårlängd – som med fördel kan justeras och klippas in för önskad frisyr. Jade har en superfin lacefront, handknuten och med antislip i tinningar och nacke, samt justerbara gummiband för optimal passform och komfort.

CREATIVE – GÅR ÄVEN ATT MÅTTBESTÄLLA.

ESSENTIAL
BY SENTOO COLLECTION

ESSENTIAL COLLECTION

I Essential Collection hittar du en mängd fina och prisvärda äkta hårs peruker, i bra kvalitet. Perukerna finns i en rad olika hårlängder och utförande, samt givetvis även i ett flertal naturtrogna nyanser. Konstruktionerna är mjuka och följsamma, med dubbel mono topp, handknutna samt med lacefront – för ett fint, naturligt hårfäste och bra passform. Peruker i äkta hår ger dig många kreativa möjligheter att styla och forma din frisyr precis som du vill!.

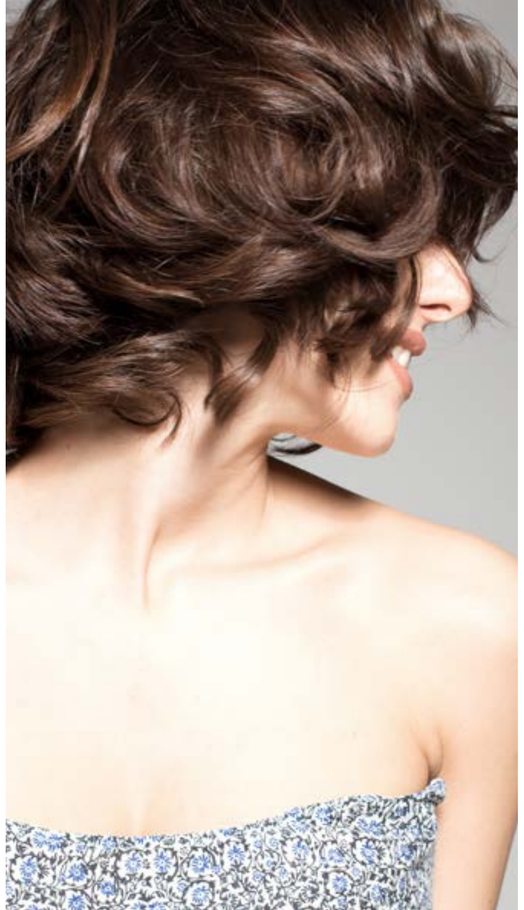

AMBER art.nr: 15413

Konstruktion: lacefront - dubbel monotop - handknuten.
Storlek: medium.
Färger: dark chocolate, brown spice, dark ashblond, gold blond, mid blond, starlight blond.

DALIDA art.nr: 15412

Konstruktion: dubbel monotop - träns.
Storlek: large.
Färger: dark chocolate, brown spice, dark ashblond, honey brown, gold blond, starlight blond.

DIAMOND art.nr: 15414

Konstruktion: lacefront - dubbel monotop - handknuten.
Storlek: medium.
Färger: dark chocolate, brown spice, dark ashblond, gold blond, mid blond, starlight blond.

För order och information ring: 020-36 87 00 | Öppettider: mån-fre: 8.30-17.00. Beställning innan 16.45 skickas samma dag.

Färg: bild - brown Spice.

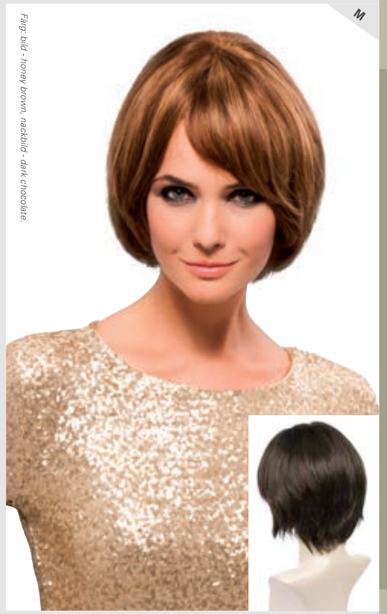

Färg: bild - honey brown, nackbild - dark chocolate.

LORETTA art.nr: 15411

Konstruktion: lacefront - monotop - handknuten.
Storlek: medium.
Färger: dark chocolate, brown spice, dark ashblond, honey brown, gold blond, starlight blond.

LUCA art.nr: 15410

Konstruktion: lacefront - monotop - handknuten.
Storlek: medium.
Färger: dark chocolate, brown spice, dark ashblond, honey brown, gold blond, starlight blond.

Gemtress
The leader in women's hair designs.

GEM COLLECTION

Tidlösa peruker i 100% äkta hår, som är tillverkade i mjuka material, i hög standard både när det gäller kvalitét, konstruktion och komfort. Här hittar du olika storlekar & konstruktioner; fullmono, handknuten och lacefront, för en osynlig hårlinje fram.

Med en Gemtress-peruk får du inte bara tillgång till en äkta hårs-peruk i världsklass – du får även tillgång till en formbar modell med en bra färgbredd.

GEM-PERUKERNA GÅR ÄVEN ATT MÅTTBESTÄLLA.

Färg: bild och nackbild - HY09.

Färg: bild - E28, nackbild - E18.

Färg: bild - E613, nackbild - E5.

FIRENZE 22 CM art.nr: 15017

Konstruktion: lacefront - mono - handknuten. **Storlek:** medium.
Hårlängd: ca 22 cm. *Modellen kan även måttbeställas.*
Färger: HY01, HY02, HY03, HY04, HY05, HY06. HY07, HY08, HY09, HY10.

FIRENZE 35 CM art.nr: 15016

Konstruktion: lacefront - mono - handknuten. **Storlek:** medium.
Hårlängd: ca 35 cm. *Modellen kan även måttbeställas.*
Färger: HY01, HY02, HY03, HY04, HY05, HY06, HY07, HY08, HY09, HY10, HY31, HY32, HY33, HY51, HY52, HY53, HY54, HY55.

ONYX art.nr: 15007

Konstruktion: mono - handknuten. Storlek: large.
Hårlängd: ca 30 cm. *Modellen kan även måttbeställas.*
Färger: E1, E1B, E12, E14, E16, E18, E20, E22, E2A, E2W, E28, E29, E30, E31, E32, E33, E4, E5, E613, E6A, E7W, E8.

TOURMALINE PETITE art.nr: 15012

Konstruktion: lacefront - fullmono. Storlek: small.
Hårlängd: ca 25 cm. *Modellen kan även måttbeställas.*

TOURMALINE LARGE art.nr: 15000

Konstruktion: lacefront - fullmono. Storlek: large.
Hårlängd: ca 25 cm. *Modellen kan även måttbeställas.*
Färger PETITE OCH LARGE: E1, E1B, E12, E14, E16, E18, E20, E22, E2A, E2W, E30, E31, E32, E33, E4, E5, E613, E6A, E7W, E8.

HERRPERUKER

Vi erbjuder ett mindre, men väl utvalt sortiment av herrperuker – i både syntetfiber och äkta hår. Alla herrperuker är framställda av mjuka material och supertunn lacefront för att kunna tillgodose kunders krav och önskemål på komfort, frisyr och styling.

Storlekarna ligger mellan 55-58 cm och erbjuder därför flera kunder en möjlighet till mer hår! I sortimentet hittar du även olika konstruktioner/ stommar samt en färgbredd utformat till både den yngre och äldre generationen.

PERUKERNA FRÅN ARCOS OCH ONRITE GÅR ÄVEN ATT MÅTTBESTÄLLA.

LEX art.nr: 50919

Konstruktion: lacefront - monovirvel - träns. **Storlek:** 58 cm.
Fiber: syntetfiber.
Färger: M2s, M3s, M5s, M7s, M14s, M17s, M34s, M36s, M38s, M39s, M44s, M46s, M51s, M56s, pepper mix.

FÖRKLARING KONSTRUKTION:

Bikupenät · Mono · Träns · PU

READY 2 WEAR

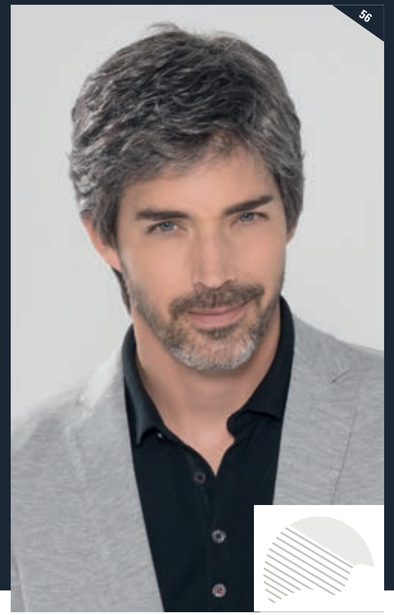

JUSTIN art.nr: 50925

Konstruktion: dubbel monotop - träns. **Storlek:** 56.
Fiber: syntetfiber.
Färger: M3s, M5s, M7s, M14s, M17s, M36s, M38s, M44s, M46s, M51s, M56s, pepper mix.

JOHN art.nr: 50920

Konstruktion: lacefront - monobena - träns. **Storlek:** 55,5 cm.
Fiber: syntetfiber.
Färger: M2s, M5s, M6s, M7s, M14s, M17s, M18s, M36s, M39s, M44s.

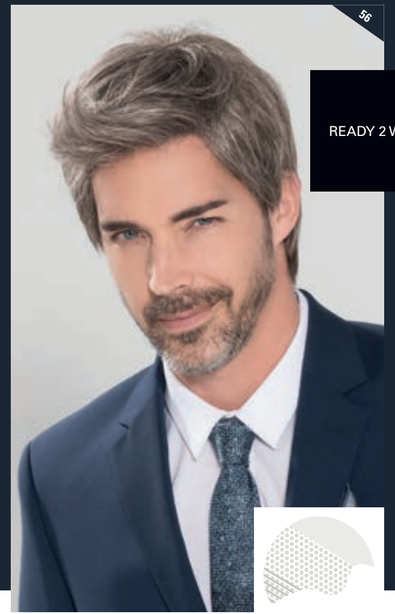

TIM art.nr: 50922

Konstruktion: lacefront - mono - handknuten. **Storlek:** 56 cm.
Fiber: syntetfiber.
Färger: M3s, M5s, M7s, M14s, M17s, M34s, M36s, M38s, M44s, M46s, M51s, M56s, pepper mix.

För order och information ring: 020-36 87 00 | Öppettider: mån-fre: 8.30-17.00. Beställning innan 16.45 skickas samma dag.

READY 2 WEAR

GEO art.nr: 50921

Konstruktion: lacefront - mono - handknuten. **Storlek:** 57 cm.
Fiber: syntetfiber.
Färger: M3s, M5s, M7s, M14s, M17s, M34s, M36s, M38s, M44s, M46s, M51s, M56s.

DAN art.nr: 50924

Konstruktion: lacefront - mono - handknuten. **Storlek:** 57 cm.
Fiber: syntetfiber.
Färger: M3s, M5s, M7s, M14s, M17s, M34s, M36s, M38s, M44s, M46s, M51s, M56s.

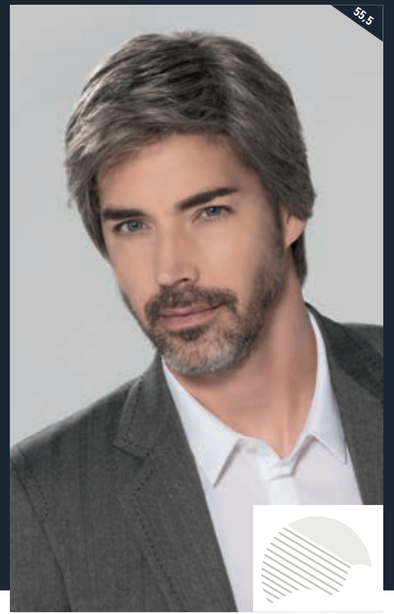

GEO SPORT art.nr: 50923

Konstruktion: lacefront - mono - träns. **Storlek:** 55,5 cm.
Fiber: syntetfiber.
Färger: M2s, M3s, M5s, M7s, M14s, M17s, M34s, M36s, M38s, M44s, M46s, M51s, M56s, pepper mix.

TREVOR art.nr: 50901

Konstruktion: lacefront - mono - handknuten.
Storlek: 55 cm.
Fiber: äkta hår.
Färger: 1, 1B, 1B10, 140, 160, 17, 1710, 1740, 1780, 18, 1B20, 180, 2, 20, 2010, 21, 210, 220, 23, 240, 260, 280, 3, 310, 320, 340, 380, 4, 410, 420, 44, 440, 460, 5, 510, 520, 540, 580, 59, 6, 60, 610, 620, 640, 660, 7, 710, 720, 740.

Modellen kan även måttbeställas.

DUPLICATOR art.nr: 50900

Konstruktion: lacefront - mono - PU.
Storlek: 55 cm.
Fiber: äkta hår.
Färger: 1, 1B, 1B10, 140, 160, 17, 1710, 1740, 1780, 18, 1B20, 180, 2, 20, 2010, 21, 210, 220, 23, 240, 260, 280, 3, 310, 320, 340, 4, 410, 420, 44, 440, 5, 510, 520, 540, 580, 6, 60, 610, 620, 640, 7, 710, 720, 740.

Modellen kan även måttbeställas.

WEAR & GO art.nr: 50110

Konstruktion: scallopfront - mono - maskinknuten.
Storlek: 56 cm.
Fiber: syntetfiber.
Färger: 2, 4, 6, 8, 10, 12, 18, 19, 20, 30, 32, 35, 36, 36B, 36C, 37, 37A, 37B, 37C, 38, 39, 39A, 39M, 39Z, 40, 51, 54.

Modellen kan även måttbeställas.

EASY STAR art.nr: 50159

Konstruktion: lacefront - mono - handknuten.
Storlek: 56 cm.
Fiber: syntetfiber.
Färger: 2, 4, 6, 8, 10, 12, 18, 19, 20, 30, 32, 35, 36, 36B, 36C, 37, 37A, 37B, 37C, 38, 39, 39A, 39M, 39Z, 40, 51, 54.

Modellen kan även måttbeställas.

BARNPERUKER

Även som barn eller tonåring kan man drabbas av håravfall, av ärftlig eller medicinsk orsak. Utbudet av frisyrer och peruker för barn är inte lika stort som för vuxna, men de modeller vi erbjuder är på bästa sätt anpassade för att fungera till den yngre människans liv och leklust. Vi erbjuder mjuka, fina och nätta peruker för både killar och tjejer – från Amore, Gemtress och Ellen Wille, i syntetfiber eller äkta hår av europeisk typ. Barnperuker från Ellen Wille, hittar du på nästa uppslag.

Färg: medium, nackbild - CE6.

MIRANDA art.nr: 15018
Konstruktion: lacefront - handknuten. **Storlek:** small.
Fiber: äkta hår - europeisk typ.
Färger: CE3, CE6, CE8.

Modellen kan även måttbeställas.

Färg: bild - medium brown, nackbild - spring honey.

LOGAN art.nr: 25313
Konstruktion: lacefront - mono - träns. **Storlek:** small.
Fiber: syntetfiber.
Färger: gold blond, cappucino, spring honey, creamy blond, golden brown, medium brown.

Färg: bild och nackbild - CS6.

HANNAH art.nr: 25314
Konstruktion: mono - träns. **Storlek:** small.
Fiber: syntetfiber.
Färger: CS3, CS6, CS8.

Färg: bild - spring honey, nackbild - medium brown.

MILEY art.nr: 25312
Konstruktion: lacefront - mono - träns. **Storlek:** small.
Fiber: syntetfiber.
Färger: gold blond, cappucino, spring honey, creamy blond, golden brown, medium brown.

Har du frågor om våra barnperuker eller vill du veta mer om våra vuxen-modeller som finns i små i storlekar och även kan passa barn? Ring oss gärna, 020-36 87 00.

SARA art.nr: 23539

Konstruktion: lacefront - monobena. **Storlek:** small.
Fiber: syntetfiber.
Färger: Mix: dark brown (6.4), toffee brown (12.830.20), gold blonde (26.20.22), chocolate (830.6), sand (14.26.20), light blonde (22.26.20).

SAM art.nr: 23537

Konstruktion: lacefront - monovirvel. **Storlek:** small.
Fiber: syntetfiber.
Färger: Mix: brown (8.16.6), dark sand (12.830.26), beige blonde (101.14), chocolate (6.30.4), blonde (14.26.12), light blonde (22.26.20).

ELI art.nr: 23538

Konstruktion: lacefront - monobena. **Storlek:** small.
Fiber: syntetfiber.
Färger: Mix: dark brown (4.2), toffee brown (12.830.209), light blonde (22.26.20), chocolate (830.6), dark sand (12.14.24).

ZOE art.nr: 23540

Konstruktion: lacefront - mono - handknuten. **Storlek:** small.
Fiber: syntetfiber.
Färger: Mix: dark brown (6.49), gold blonde (26.14), light blonde (22.26.20), dark blonde (14.12), sandy blonde (18.22).

Har du frågor om våra barnperuker eller vill du veta mer om våra vuxen-modeller som finns i små i storlekar och även kan passa barn? Ring oss gärna, 020-36 87 00.

För order och information ring: 020-36 87 00 | Öppettider: mån-fre: 8.30-17.00. Beställning innan 16.45 skickas samma dag.

ELLEN WILLE - TOP PIECES

Ellen Wille har förutom ett flertal perukkollektioner även ett brett sortiment av stilsäkra hårdelar – top pieces – i äkta hår, Prime hair, Futura fiber eller syntetfiber. En hårdel används till kunder som är tunnhåriga eller fläckvist tunnhåriga. Hårdelar är konstruerade för att effektivt dölja hjässans tunna partier och ge mer volym. Hårdelarnas bottenplattor är tillverkade i tunna, fina material som gör att de formar sig naturligt med det egna håret/frisyren och fyller ut för ett perfekt resultat. I sortimentet hittar du ett flertal modeller med lacefront – för en osynlig ansats, samt mono – för en naturlig bena och look.

TRUE - PRIME HAIR art.nr: 37198

Konstruktion: mono - 3 clips. **Storlek:** 7x16 cm.
Hårlängd: 10-20 cm. *Notera! styling max - 160°.*
Färger: Mix: espresso (4.6), dark chocolate (6.33.4), chocolate (8.30.27), sand (14.26.20), champagne (22.16.25). Rooted: mocca (830.27.12), bernstein (12.26.27).

REAL - PRIME HAIR art.nr: 37197

Konstruktion: mono - 4 clips. **Storlek:** 13x16 cm.
Hårlängd: 14-20 cm. *Notera! styling max - 160°.*
Färger: Mix: espresso (4.6), dark chocolate (6.33.4), chocolate (8.30.27), sand (14.26.20), champagne (22.16.25), salt/pepper (39.51.44), smoke (48.38), silver (60.101). Rooted: mocca (830.27.12), bernstein (12.26.27).

TOP MONO - SYNTETFIBER art.nr: 72124

Konstruktion: PU- mono - träns - 4 clips.
Storlek: 17x16 cm. **Hårlängd:** 13 cm.
Färger: Mix: espresso (6.4), chocolate (830.6), bernstein (12.26.27), caramel (20.26.14), sand (14.16.12), champagne (26.22), smoke (48.38.36), snow (56.60).

För order och information ring: 020-36 87 00 | Öppettider: mån-fre: 8.30-17.00. Beställning innan 16.45 skickas samma dag.

CLOSE - SYNTETFIBER art.nr: 72271

Konstruktion: lacefront - handknuten - 4 clips.
Storlek: 3/4 dels. **Hårlängd:** 7-10 cm.
Färger: Mix: chocolate (830.6), mocca (12.830.14), bernstein (12.26.8), dark sand (14.22.12), sand (14.26.20), champagne (22.25.26), smoke (48.38.36), pearl (101.60), snow (60.56.58).

FILL IN - ÄKTA HÅR art.nr: 37184

Konstruktion: mono - 4 clips.
Storlek: 13x8 cm. **Hårlängd:** 30 cm.
Färger: Mix: dark chocolate (6.4.33), espresso (4.6.2), chocolate (830.6), mocca (12.8.27), bernstein (12.830.26), sand (14.26.12), snow (101.60.56). Rooted: sandy blonde (16.22.14), champagne (22.26.20).

JUST NATURE - ÄKTA HÅR art.nr: 37038

Konstruktion: mono - 4 clips. **Storlek:** 8x13 cm. **Hårlängd:** 25 cm.
Färger: Mix: dark espresso (2.1), dark chocolate (6.4.33), chocolate (830.27), mocca (12.8.27), bernstein (12.26.830), sand (14.20.26). Rooted: champagne (22.23.20).

JUST - FUTURA FIBER art.nr: 72270

Färger: Mix: espresso (4.6.2), dark chocolate (6.30.4), chocolate (830.6), mocca (8.12.830), sand (14.16.20), champagne (20.26.25), pearl blonde (101.20), silver (60.56).

EFFECT - FUTURA FIBER art.nr: 37037

Konstruktion: mono - träns - 4 clips. **Storlek:** 17x18 cm.
Hårlängd: 11-28 cm. *Notera! styling max - 140°.*
Färger: Mix: espresso (4.6.2), dark chocolate (6.33.4), chocolate (830.6), bernstein (12.26.19), caramel (20.14.26), dark auburn (33.130.2). Rooted: mocca (830.30.33), sandy blonde (22.20.26).

MATRIX - ÄKTA HÅR art.nr: 37186

Konstruktion: mono - träns - 4 clips. **Storlek:** 17x16 cm.
Hårlängd: 40 cm.
Färger: Mix: espresso (2.4), dark chocolate (6.33.4), chocolate (6.30), mocca (8.27.12), sand (14.26.12), nature blonde (26.16.19). Rooted: sandy blonde (20.22.14), champagne (22.26.20).

PLEASURE - ÄKTA HÅR art.nr: 38100

Konstruktion: mono - PU - 4 clips.
Storlek: 16x15 cm. **Hårlängd:** 40 cm.
Färger: Mix: espresso (4.2), dark chocolate (4.33.6), chocolate (6.30), mocca (830.27), sandy blond (16.22.14), caramel (26.20.14). Rooted: champagne (22.26).

Vill du gå en kurs och lära dig mer om top pieces och hårersättningar? Besök toupemabelgal.se för nästa kurstillfälle. För mer information, ring oss gärna - 020-36 87 00.

GEMTRESS - TOP PIECES

Hos Gemtress hittar du fantastiskt fina top pieces och hårersättningar, för kvinnor med både mer utbrett håravfall, fläckvist håravfall eller tunna partier. Gemtress erbjuder produkter både för permanent och tillfällig fastsättning – i äkta hår. I Gemtress kollektion finns flera modeller med lacefront, för ett naturligare hårfäste, samt tunna fina stommar, med mono, nät eller tunn pu – för att ge fler valmöjligheter till passform och frisyr. Många modeller kan även storleksanpassas, för att passa din kund perfekt.

GEMTRESS GÅR ÄVEN ATT MÅTTBESTÄLLA.

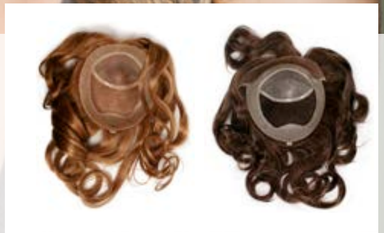

AMETHYST - ÄKTA HÅR art.nr: 72130

Konstruktion: PU - mono - nät.
Storlek: 19x17,5 cm. **Hårlängd:** 35 cm.
Färger: E1, E1-B, E12, E14, E16, E18, E20, E22, E2A, E2W, E30, E33, E4, E5, E6A, E7W, E8.

AMETHYST LACE - ÄKTA HÅR art.nr: 72127

Storlek/Hårlängd: se Amethyst.
Färger: E1-B, E18, E22, E2A, E2W, E33, E4, E5, E6A, E7W, E8. *Modellerna kan även måttbeställas.*

AQUA - ÄKTA HÅR art.nr: 37019

Konstruktion: tunn PU - lace - mono.
Storlek: 23x32 cm. **Hårlängd:** 35 cm.
Färger: E1B, E14, E18, E20, E22, E2A, E2W, E33, E4, E5, E6A, E7W, E8.

Modellen kan även måttbeställas.

TIARA - ÄKTA HÅR art.nr: 37188

Konstruktion: scallop front - mono - PU - micropointhål.
Storlek: 9x16,5 cm. **Hårlängd:** 30 cm.
Färger: E1-B, E12, E18, E20, E22, E2A, E2W, E33, E4, E5, E6A, E7W, E8.

Modellen kan även måttbeställas.

PERIDOT - ÄKTA HÅR art.nr: 37187

Konstruktion: PU.
Storlek: 19x24 cm. **Hårlängd:** 35 cm.
Färger: E1-B, E14, E18, E20, E22, E2A, E2W, E28, E29, E33, E4, E5, E6A, E7W, E8.

Modellen kan även måttbeställas.

Vill du gå en kurs och lära dig mer om top pieces och hårersättningar? Besök toupemabelgal.se för nästa kurstillfälle. För mer information, ring oss gärna - 020-36 87 00.

PEARL - ÄKTA HÅR art.nr: 72781

Konstruktion: PU - mono - 3 clips.
Storlek: 12,5 x 15 cm. **Hårlängd:** 25 cm.
Färger: E1, E1B, E12, E14, E16, E18, E20, E22, E2A, E2W, E30, E31, E32, E33, E4, E5, E613, E6A, E7W, E8.

Modellen kan även måttbeställas.

TURQUOISE - ÄKTA HÅR art.nr: 72126

Konstruktion: PU - mono.
Storlek: 17,5 x 12,5 cm. **Hårlängd:** 25 cm.
Färger: 1B, E12, E18, E20, E22, E2A, E2W, E33, E4, E5, E6A, E7W, E8.

Modellen kan även måttbeställas.

ROSE - ÄKTA HÅR art.nr: 72129

Konstruktion: PU - mono - 3 clips.
Storlek: 16,5 x 12,5 cm. **Hårlängd:** 25 cm.
Färger: E1B, E12, E18, E20, E22, E2A, E2W, E33, E4, E5, E6A, E7W, E8.

ROSE LACE - ÄKTA HÅR art.nr: 72125

Konstruktion: lacefront - PU - mono. **Storlek/Hårlängd:** se Rose.
Färger: E1B, E18, E22, E2A, E2W, E33, E4, E5, E6A, E7W, E8.

Modellen kan även måttbeställas.

CREATIVE PLUS
BY SENTOO COLLECTION

SENTOO - CREATIVE PLUS

*För kunder som ska bära peruk eller hårersättning för en längre tid eller för livet kan vi med fördel rekommendera en måttbeställd produkt i **V-hair** eller **Cyberhair**. Detta är två av Aderans patenterade fiber, där man kombinerat fördelarna från äkta hår och vanligt fiber – för att skapa de bästa förutsättningarna för en både snygg och hållbar frisyr. Både Cyberhair och V-hair är högvärmetåliga fiber, vilket gör att man kan styla med värme för ett perfekt resultat. Samtidigt har det fördelarna från syntetfibret och bibehåller frisyr och hårfärg, oberoende av tvätt, bad eller solens strålar.*

Det som skiljer V-hair och Cyberhair är att V-hair även har en tvåkomponentsstruktur med fjäll/kärna - vilket gör att fibret ännu mer upplevs som ett äkta hår. V-hair reagerar på förändring i temperatur och luftfuktighet, vilket gör att V-hair i stort sett känns som och kan skötas som ett äkta hår.

Cyberhair och V-hair finns endast att tillgå till våra måttbeställda produkter.

FÖR MER INFORMATION OM MÅTTBESTÄLLNING - KONTAKTA VÅR SPECIALAVDELNING, 020-36 87 00.

HÅRERSÄTTNINGAR

För tunt hår eller fläckvist håravfall är hårersättning en bra lösning. Produkterna används när håravfallet bara sker på en del av hjässan och fungerar som ett komplement till det egna håret. Hårersättningen appliceras för att sitta tillfälligt eller under en längre tid – och är anpassad att fungera med olika livsstilar och situationer; vardag, fritid, aktiviteter, sport, bad etc. Rätt behandlad och anpassad blir hårersättningen en naturlig del av frisyren.

I OnRites kollektion finns flera modeller med tunna, fina stommar för ett naturligare hårfäste, samt med mono, lace eller tunn pu – för att ge fler valmöjligheter till passform och frisyr.

HÅRERSÄTTNINGARNA FRÅN ONRITE GÅR ÄVEN ATT MÅTTBESTÄLLA. KONTAKTA OSS, 020-36 87 00.

EDGE LITE - ÄKTA HÅR art.nr: 37195

Konstruktion: PU - mono.
Fastsättning: PU-limning.
Storlek: 25x20 cm. **Vågighet:** 28 mm.
Hårlängd: 11-14 cm. **Täthet:** lätt/normal.
Virvel/bena: diffus virvel mitt.
Färger: se färgring OnRite äkta hår.
Edge Lite 65 färger.

Modellen kan även måttbeställas.

OMNILACE - ÄKTA HÅR art.nr: 37000

Konstruktion: PU - lace.
Fastsättning: hellimning.
Storlek: 24x19 cm. **Vågighet:** 30 mm.
Hårlängd: 10-15 cm. **Täthet:** lätt/normal - normal.
Virvel/bena: diffus virvel mitt.
Färger: se färgring OnRite äkta hår.
Omnilace 71 färger.

Modellen kan även måttbeställas.

OMNILITE - ÄKTA HÅR art.nr: 37001

Konstruktion: scallop front - PU.
Fastsättning: hellimning.
Storlek: 23x18 cm. **Vågighet:** 30 mm.
Hårlängd: 10-15 cm. **Täthet:** normal.
Virvel/bena: diffus virvel mitt.
Färger: se färgring OnRite äkta hår.
Omnilite 81 färger.

Modellen kan även måttbeställas.

För färger – se separat färgblad från OnRite. Beställ på telefon 020-36 87 00.

FOLLIGRAFT II - ÄKTA HÅR art.nr: 37002
FOLLIGRAFT V - ÄKTA HÅR art.nr: 37003

Konstruktion Folligraft II: PU
Konstruktion Folligraft V: mono - PU.
Fastsättning: hellimning, tape, hairloc, weaving.
Storlek: 23x18 cm. **Vågighet:** 28 mm.
Hårlängd: 10-15 cm. **Täthet:** lätt/normal - normal.
Virvel/bena: diffus virvel mitt.
Färger: se färgring OnRite äkta hår.
Folligraft II 48 färger. | Folligraft V 48 färger.

Modellerna kan även måttbeställas.

PATRICK - ÄKTA HÅR art.nr: 30931
PATRICK - SYNTETFIBER art.nr: 30113

Konstruktion: Scallop front - PU - mono.
Fastsättning: PU-limning, tape, hairloc, weaving.
Storlek: 23x18 cm. **Vågighet:** 25 mm.
Hårlängd: 10-15 cm. **Täthet:** normal.
Virvel/bena: diffus virvel mitt.
Färger: se färgring OnRite äkta hår.
Patrick - äkta hår, 66 färger.
Patrick - syntetfiber, 40 färger.

Modellerna kan även måttbeställas.

ELAN T - ÄKTA HÅR art.nr: 37011
ELAN SF - ÄKTA HÅR art.nr: 37016

Konstruktion Elan T: tunn PU
Konstruktion Elan SF: tunn mono.
Fastsättning: hellimning.
Storlek: 25x20 cm. **Vågighet:** 25 mm.
Hårlängd: 10-15 cm. **Täthet:** lätt.
Virvel/bena: diffus virvel mitt.
Färger: se färgring OnRite äkta hår.
Elan T 66 färger. | Elan SF 55 färger.

Modellerna kan även måttbeställas.

TECHNOGRAFT II - ÄKTA HÅR art.nr: 37193
TECHNOGRAFT III - ÄKTA HÅR art.nr: 37194

Konstruktion Technograft II: mono
Konstruktion Technograft III: lace - mono - PU.
Fastsättning: hellimning, PU-limning.
Storlek: 25x20 cm. **Vågighet:** 25 mm.
Hårlängd: 10-15 cm. **Täthet:** lättt/normal.
Virvel/bena: diffus virvel mitt.
Färger: se färgring OnRite äkta hår.
Technograft II 53 färger. | Technograft III 53 färger.

Modellerna kan även måttbeställas.

För färger – se separat färgblad från OnRite. Beställ på telefon 020-36 87 00.

SKÖTSELPRODUKTER

Att sköta en peruk, hårersättning eller top piece är lika viktigt som att sköta vanligt hår. Vi rekommenderar att du använder skötselprodukter avsedda för det fiber din peruk är tillverkad av – då produkterna är speciellt framtagna för att passa just den typen av hår. Med våra skötselprodukter blir det både lätt och smidigt att behålla perukernas lyster och spänst!

TILL VÅRA PRODUKTER MEDFÖLJER ETT SKÖTSELRÅD TILL KUND. SAKNAR DU SKÖTSELRÅD, KONTAKTA OSS SÅ SKICKAR VI GÄRNA TILL DIG. TELEFON: 020-36 87 00.

X PRODUKTER - ÄKTA HÅR, FLEXI FIBER OCH CYBERHAIR

Cleansing schampo - 250 ml.	art.nr: 80285
Cleansing schampo - 1 liter.	art.nr: 80287
Conditioner - 250 ml.	art.nr: 80273
Conditioner - 1 liter.	art.nr: 80275
Deep Conditioner - 250 ml.	art.nr: 80276
Deep Conditioner - 1 liter.	art.nr: 80278
Everyday Conditioner - 250 ml.	art.nr: 80279
Control spray - 250 ml.	art.nr: 80281

PRODUKTER TILL - FLEXI FIBER, CYBERHAIR OCH V-HAIR

Pure Cover, fuktighetsspray - 150 ml.	art.nr: 80906
Friktionsfri Absorberande Handduk.	art.nr: 92205
Cyber Silicon - 1 liter. (Endast för V-hair)	art.nr: 92250

S SERIEN & SENTOO - SYNTETFIBER

Parfymerat:

S schampo - 50 ml.	art.nr: 80040
S schampo - 290 ml.	art.nr: 80045
S schampo - 1 liter.	art.nr: 80050
S balsam - 50 ml.	art.nr: 80041
S balsam - 290 ml.	art.nr: 80044
S balsam - 1 liter.	art.nr: 80055
S conditioner - 290 ml.	art.nr: 80046
S enhancer - 237 ml.	art.nr: 80189
Sentoo schampo - 125 ml.	art.nr: 80038
Sentoo conditioner spray - 125 ml.	art.nr: 80039

Oparfymerat:

S schampo - oparfymerat - 290 ml.	art.nr: 80043
S balsam - oparfymerat - 290 ml.	art.nr: 80042

HOMETREATMENT KIT
art.nr: 80919

HS MINIKIT
Shampoo 60 ml. | Conditioner 60 ml. art. nr: 80922

CLEANSING SHAMPOO
237 ml. art.nr: 80910
948 ml. art.nr: 80916

COLOR RETENTION SHAMPOO
237 ml. art.nr: 80911
948 ml. art.nr: 80917

RESTRUCTURING CONDITIONER
237 ml. art.nr: 80912
948 ml. art.nr: 80918

OVERNIGHT TREATMENT
237 ml. art.nr: 80913
PROFESSIONAL TREATMENT*
948 ml. art.nr: 80921

FOAM STYLING MOUSSE
237 ml. art.nr: 80915

CAPSULE TREATMENT*
Örtkapslar, 60st/burk. art.nr: 80920
MICROKAMERA*
För skalpanalys. art.nr: 90265

** produkterna är endast avsedda för professionellt bruk.*

HAIR SUPPORT™

HAIR SUPPORT

Hair Support hårvårdsserie rengör tilltäppta hårsäckar och stimulera hårbotten, så att blodcirkulationen ökar. Hårsäckarna revitaliseras, återuppbyggs, genom att hårbotten befrias från beläggningar av fett och hårvårds-produkter. På detta sättet förbättras hårets kondition och kan skyddas mot fortsatt håravfall samt stimulera till ny tillväxt. Hair Support är både gynsam för personer med hårbottenproblem, men även som revitaliserande hårvård när håret är på tillväxt efter t.ex cellgiftsbehandling. Hair Support är uppbyggt i ett steg-för-steg program, med både professionella behandlingar på salong och hemmabehandlingar för kunden.

FÖR MER INFORMATION OM HAIR SUPPORT HÅRVÅRD – KONTAKTA OSS PÅ TELEFON 020-36 87 00.

SORMÉ ÖGONBRYNSFÄRG art.nr: 99090
Innehåller: 1 st färg, mallar och pensel.
Färger: dark smoke-36, walnut-37, soft smoke-38, true blonde-39, dark brown-54, medium brown-55.

EYLURE
Självhäftande ögonfransar.
Svart 031. art.nr: 92227-031
Svart 070. art.nr: 92227-070

ÖGONFRANSKLISTER
art.nr: 92054

ÖVERFRANS T/B
Svart. art.nr: 92060
Brun. art.nr: 92061

ÖVERFRANS DEMURE
Svart. art.nr: 92050

ÖGONFRANSFÖRLÄNGNING

En trend som är här för att stanna – att fylla ut och förlänga sina ögonfransar permanent. Med ögonfransförlängning ger du inte bara ögonen utan hela ansiktet ett riktigt lyft! Det vi försöker uppnå med mascara, har blivit så mycket enklare och smidigare, med permanent fastsättning av fransar för både volym och längd. Komplettera din salongsverksamhet med något nytt! Gå en kurs i ögonfransförlängning, vi erbjuder utbildning i 3 olika steg.

ENKELSTRÅN

En förfinad teknik där man applicerar endast ett strå per naturlig frans. Förutom utfyllnad och volym får du även till en mer naturlig känsla och look.

VOLUME LASHES

För svartare, intensivare och maximalt fylliga fransar – Volume Lashes, det senaste inom ögonfransförlängning. 2-6 supertunna fransar appliceras per naturlig frans, för ett fantastiskt resultat!

Se **TOUPEMABELGAL.SE** för mer information eller boka kurs. Beställ folder: 020-36 87 00.

TILLBEHÖR - TILL PERUK OCH HÅRERSÄTTNING

1.	CYBER KLIPPSAX	art.nr: 92495
2.	CYBER EFFILERSAX	art.nr: 92496
3.	PERUKBORSTE	art.nr: 99060
4.	CYBER BORSTE	art.nr: 92014
5.	HAIRLOC MINI - 2 CM. Färger: svart, brun, beige, silver.	art.nr: 92026
5.	HAIRLOC MIDI - 2,8 CM. Färger: svart, brun, beige.	art.nr: 92025
5.	HAIRLOC MAXI - 3,2 CM. Färger: svart, brun, beige, silver.	art.nr: 92024
6.	HAIRLOC PÅ PU Färger: beige, brun.	art.nr: 92204
7.	PU ARK/NPU *PU-ark till applicering tape.*	art.nr: 80162
7.	PU-ARK *Ett kraftigt PU-ark till applicering tape.*	art.nr: 80163
	FLYTANDE PU	art.nr: 80128
8.	SILIKONBAND	art.nr: 92323
	NYLONTRÅD	art.nr: 92142
9.	WIGTREE	art.nr: 92104
10.	CELLPLASTHUVUD, DAM, MED FOT	art.nr: 92091
11.	CELLPLASTHUVUD, SMALL	art.nr: 92090
12.	CELLPLASTHUVUD, HERR	art.nr: 92141
13.	BORDSHÅLLARE I TRÄ	art.nr: 91053
14.	CAPLINER HYGIENIC *Elastisk hätta för bra komfort.* Färger: brun, svart, beige.	art.nr: 92100
15.	CAPLINER MESH Färger: brun, beige.	art.nr: 92087

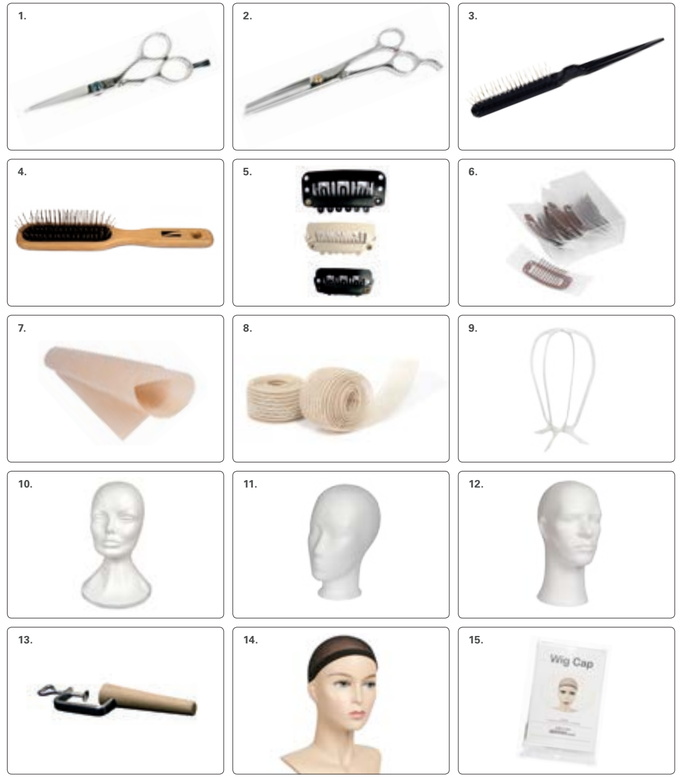

För order och information ring: 020-36 87 00 | Öppettider: mån-fre: 8.30-17.00. Beställning innan 16.45 skickas samma dag.

TILLBEHÖR - ÖVRIGT SALONG

1. SKYLTHUVUD DAM — art.nr: 91067
2. GOLVSTATIV — art.nr: 91068
3. ADERANS PLATTÅNG — art.nr: 93121
4. ARCOS COLOUR - regular 50 ml. — art.nr: 80150
   Återger den ursprungliga färgen.
4. ARCOS COLOUR - svart 50 ml. — art.nr: 80152
   Återger mycket mörka färger.
4. ARCOS COLOUR - brun 50 ml. — art.nr: 80153
   Återger varma bruntoner.
4. ARCOS COLOUR - röd 50 ml. — art.nr: 80151
   Återger varma rödtoner.
4. ARCOS COLOUR - silver 20 ml. — art.nr: 80155
   Avlägsnar onaturliga gul/rödskiftningar.

3. ADERANS PROFESSIONAL STYLING IRON
- REGLERBAR TEMPERATUR 80-220°
- RÖRLIGA KERAMISKA PLATTOR
- VÄRMESKYDD
- SLEEP MODE
- TILLHÖRANDE FÖRVARINGSVÄSKA

RENGÖRING

I vårt sortiment hittar du både rengöringsprodukter för skalp och hårersättning För att kunna få ut det mesta av en hårersättning är det viktigt att rengöra den - för längre hållbarhet och användning.

LIM

Vi har olika lim med olika styrkor, för att på bästa sätt kunna erbjuda ett lim som passar till din kund. Notera! Gör alltid ett limtest på liten yta innan du börjar applicera, så att kunden inte får en oönskad reaktion eller är allergisk.

TAPE

Precis som med lim erbjuder vi ett antal olika tape, för att passa olika fastsättningar, produkter och kunder.

FÖR RÅDGIVNING OM VÅRA PRODUKTER – KONTAKTA OSS PÅ TELEFON 020-36 87 00.

TILLBEHÖR - MÅTTBESTÄLLNING

CYBER MALLMASKIN	art.nr: 92200
CYBER MÅTTAGNINGSMALL	art.nr: 92201
ARMERAD TAPE	art.nr: 90009
FOLIE F-MALL (RULLE)	art.nr: 92207
SPÄNNBAND	art.nr: 92206
CYBER FÄSTRAM	art.nr: 92203

RENGÖRING - HÅRERSÄTTNING

BIO ENZYME — art.nr: 80261
Absorberande och uppfriskande spray till hud/hår.

J AMBER SOLVENT - 237 ml. — art.nr: 80616

J AMBER SOLVENT - 4,4 liter. — art.nr: 90132
Till limning - avtagning/rengöring av huvudbotten och hårersättning.

EURO MUDD — art.nr: 90359
Djuprengörande mask. Tar bort döda hudceller, förberedande inför applic.

S CLEANER - 290 ml. — art.nr: 80058

S CLEANER - 1 liter. — art.nr: 80060
Tar bort lättare tape och taperester.

LIMSORTIMENT

PERMA RITE #15, 5 OZ — art.nr: 90370
Till hellimning. Limmas på huvudbotten, efter rakning. Torr hud.

PERMA RITE #14, 535 — art.nr: 90367
Till hellimning. Limmas på huvudbotten, på helt kal botten. Normal hud.

MEDICAL ADHESIVE, 4 OZ — art.nr: 90067
PU-limning. Kontaktlim att användas både till hårdelen/håret.

EURO BOND TOUCH UP #7 — art.nr: 90357
Konsumentlim - förstärkning av limning i fronten. Limmas på huden.

AD5 LIM - 15 ml. — art.nr: 93942

AD5 LIM - 100 ml. — art.nr: 93943
Till hellimning. Limmas på huvudbotten, efter rakning. Känslig hud.

PENSEL #555 PERMARITE — art.nr: 90066
Applikationspensel til lim.

TAPESORTIMENT

CML STRIPS - 12 mm. — art.nr: 90000
72 stk./förpackning. Dubbelhäftande tape till lättare fastsättning.

TAPE, VIT PLASTHYLSA — art.nr: 90002
Dubbelhäftande kraftig armerad tape. Bredd: 30 mm. Längd: 3 m.

TOUPÉMATAPE. — art.nr: 90004
Dubbelhäftande "all-round"-tape.

ARCOS SUPERGRIP - 12 mm. — art.nr: 90013

ARCOS SUPERGRIP - 25 mm. — art.nr: 90014

ARCOS SUPERGRIP - contour — art.nr: 90015
Dubbelhäftande kraftig lace-tape i 3 olika utföranden.

TAPE BROWNLINE - contour G477 — art.nr: 90016

TAPE BROWNLINE - 3/4x9", stor rulle G425 — art.nr: 90017

TAPE BROWNLINE - 3/4x108", liten rulle G401 — art.nr: 90036
Dubbelhäftande kraftig tape i 3 olika utförande. Icke transparent.

SENSITAK - 3/4x108", 20 mm kod 550 — art.nr: 90047

SENSITAK - contour, kod 552 — art.nr: 90063
Dubbelhäftande transparent underlagstape i 2 olika utförande.

ADMATTE STRIPS — art.nr: 90053
Dubbelhäftande, vattenfast tape.

För order och information ring: 020-36 87 00 | Öppettider: mån-fre: 8.30-17.00. Beställning innan 16.45 skickas samma dag.

104 | PETITE	Premium Plus	17
106	Premium Plus	18
204 | PETITE	Premium Plus	19
302 | PETITE	Premium Plus	20
502A	Premium Plus	21
A - B		
AFFAIR	Hair Society	47
AIR	Hair Society	48
ALBA COMFORT	Hair Power	27
ALLURE	Prime Power	67
AMBER Ä/H	Essential	77
ARROW	Perucci	63
ASPEN | MONO	Raquel Welch	59
AURA	Hair Society	48
AURORA COMF. NEW	Hair Power	28
AVANTI	Hair Power	28
AWARD Ä/H	Pure Power	71
AYA	Premium	7
BEAUTY	Hair Society	48
BLOOM	Hair Society	49
BLOSSOM	Lotus	13
BO MONO	Hair Power	28
BRILLIANCE PLUS Ä/H	Pure Power	72
BRITTANY	Amore	24
BROADWAY LUXURY	Raquel Welch	60
C - D		
CARA 100 DEL. | SMALL	Hair Power	29
CASCADE NEW Ä/H	Pure Power	72
CASINO MORE	Hair Power	29
CHARISMA	Hair Society	49
CHARME	Hair Society	49
CITTA MONO	Hair Power	29
COCO	Hair Power	30
DAHLIA	Lotus	14
DAILY LARGE	Hair Power	30
DALIDA Ä/H	Essential	77
DAN	Toupéma	82
DATE | LARGE | MONO	Hair Power	31
DELICATE Ä/H	Pure Power	72
DESIRE	Hair Society	51
DIAMOND Ä/H	Essential	77
DISC	Hair Power	30
DUPLICATOR	OnRite	83
E - F		
EASY STAR	Arcos	83
ECHO	Perucci	64
ELENORA HI COMF.	Hair Power	30
ELI	Ellen Wille	87
ELITE | SMALL	Hair Power	32
EMOTION Ä/H	Pure Power	73
FAME	Hair Society	50
FENJA	Hair Power	32
FIRENZE 22 | 35 Ä/H	Gemtress	79
FIRST	Hair Society	51
FLAIR MONO	Hair Power	33
FLEX	Hair Power	33
FLIP MONO	Hair Power	33
FORTUNE	Hair Society	51
FOXY	Hair Power	34
FRESH	Hair Power	34
G - H		
GEMMA MONO	Hair Power	34
GEO	Toupéma	82
GEO SPORT	Toupéma	82
GINA MONO	Hair Power	37
GINGER | SMALL	Hair Power	35
GINGER MONO | LARGE	Hair Power	35
GLORY	Hair Society	52
GLOSS Ä/H	Pure Power	73
GLOW	Hair Power	36
HANNAH	Gemtress	85
HAZEL	Lotus	14
I - J		
ICONE	Hair Society	53
ILLUSION	Prime Power	68
JADE Ä/H	Creative	75
JAMILA PLUS	Hair Power	37
JASMINE	Lotus	14
JOHN	Toupéma	81
JOY	Hair Society	52
JUSTIN	Toupéma	81
K - L		
KASUMI	Premium	7
KEIRA	Hair Power	37
KINU	Premium	7
KYU | PETITE	Premium	8
L.A. MONO	Raquel Welch	61
LEX	Toupéma	80
LIGHT MONO	Hair Power	38
LILY	Lotus	15
LIMA HI MONO	Raquel Welch	61
LIZA SMALL DELUXE	Hair Power	38
LOGAN	Amore	85
LORETTA Ä/H	Essential	78
LUCA Ä/H	Essential	78
LUCKY HI	Hair Power	38
M - N		
MAIKO	Premium	8
MEGA MONO NEW	Hair Power	39
MIA MONO	Hair Power	39
MILEY	Amore	85
MILEY SMALL NEW	Hair Power	39
MIRANDA	Gemtress	83
MOOD	Prime Power	69
MOVIE	Perucci	64
MYU	Premium	8
NAOMI	Hair Power	40
NICKY MONO | LONGER	Toupéma	56
NICKY SMALL	Toupéma	56
NOELLE MONO	Hair Power	40
O - P		
OBSESSION Ä/H	Pure Power	73
ONYX Ä/H	Gemtress	79
PEONY	Lotus	15
POINT	Perucci	64
POSH	Hair Society	52
PRETTY	Hair Power	40
R - S		
REIKA	Premium	9
RISK | COMF. | SENSIT.	Hair Power	41
RUSH	Prime Power	69
SAKURA LONG	Premium	10
SAM	Ellen Wille	87
SAMANTHA	Amore	25
SANGO	Premium	10
SARA	Ellen Wille	86
SELECT	Hair Society	54
SEVEN SUPER	Hair Power	43
SHAPE	Hair Society	55
SHILO	Noriko	22
SHINE COMFORT	Hair Power	42
SILK HI Ä/H	Pure Power	74
SORA | PETITE	Premium	10
SOUL Ä/H	Pure Power	74
SPIRIT	Prime Power	69
SPLENDID	Hair Society	55
SPRING HI	Hair Power	43
STACIE	Noriko	22
STAR	Hair Society	55
STORYVILLE	Hair Power	43
T		
TAB	Perucci	65
TALIA MONO	Hair Power	44
TAMAKI	Premium	11
TANI	Premium	11
TATUM	Amore	25
TEMPO 100 DEL. | LARGE	Hair Power	45
TIM	Toupéma	81
TOURMALINE | PET. Ä/H	Gemtress	79
TREND MONO	Hair Power	44
TREVOR	OnRite	83
TRINITY PLUS Ä/H	Pure Power	74
W - Z		
WEAR & GO	Arcos	83
WEST	Raquel Welch	61
WIKI	Perucci	65
YAMA	Premium	11
ZIZI MONO	Hair Power	44
ZOE	Ellen Wille	87

DAMPERUKER KORT TILL LÅNGT

FÄRGER ELLEN WILLE | Hair Power - Hair Society - Raquel Welch - Perucci - Prime Power - Pure Power - Top Pieces

1, 2, 4, 6, 8, 10, 12, 13, 14, 16, 18, 19, 20, 22, 23
24, 25, 26, 27, 28, 29, 30, 31, 33, 130, 132, 133, 830, 36, 38
39, 44, 48, 49, 51, 56, 58, 60, 101, black, espresso, light espresso, dark chocol., dark brown, chocolate
coffee, light coffee, mocca, light mocca, hazelnut, dark walnut, chestnut, walnut, dark nougat, nougat, toffee brown, bernstein, light bernst., tobacco, caramel
light caramel, dark sand, sand, sand multi, cognac, ginger, ginger blonde, nature blond, gold blonde, light blonde, light honey, sandy blonde, pastel blonde, champagne, light champ.
platin blonde, white blonde, ice blonde, hot espresso, hot chocol., hot mocca, hot hazelnut, hot cognac, aubergine, hot auberg., black auberg., dark auburn, auburn, flame, hot flame
hot chilli, black cherry, cinnam.brown, cinnamon, copper, soft copper, safran red, dark mango, mango red, light mango, pepper, salt/pepper, smoke, pearl, dark pearl
pearl blonde, stone grey, dark snow, snow, silver, white

ELLEN WILLE - FÄRGER

Nyanserna kan skilja sig från modell till modell, d.v.s. en mocca/mix i en modell behöver inte ha samma mix av färger i en annan modell. För rådgivning, kontakta oss 020-36 87 00.

FÄRGER SENTOO COLLECTION | Premium - Lotus - Premium Plus - Essentials

PREMIUM: 1B, 2/4, 4/6, A8, S12/10, 768, 728T, A761G, 8-10/20G, S731, 131, 829H, S637, SA811G
S770, 134, 713, 18/22, 769, A791G, A812G, 20/22, 60, 600, 56/60, 56, 38, 132, S456
LOTUS: 135, L4, L6/10/14, L9/12/18, L70/78R, L71/74/76R, L8/11/24, L72/73/79R, L2/32, L81/85/87/91R, L83/86/90R, L16/17/20, L75/89/92R, L134
L18/22, L34/36/39, L456, L38/42/60, L62
PREMIUM PLUS: 115, 116, 129, 536, 136, 118WH, 135, 143, 168T
153, 154, 155N, 170, 236, 27/8GT, 122+226, 18/23, 50/88T, 155A, 92
ESSENTIALS: dark chocol., brown spice, dk. ashblond
honey brown, gold blond, starlight blond, mid blond

FÖR BÄSTA FÄRGNYANS – ANVÄND KOLLEKTIONENS EGEN FÄRGRING

Färgproverna i katalogen ger inte en exakt färgåtergivning. För bästa färgnyans – använd alltid en färgring. Saknar du en färgring till någon av våra kollektioner? Ring och beställ på telefon 020-36 87 00.

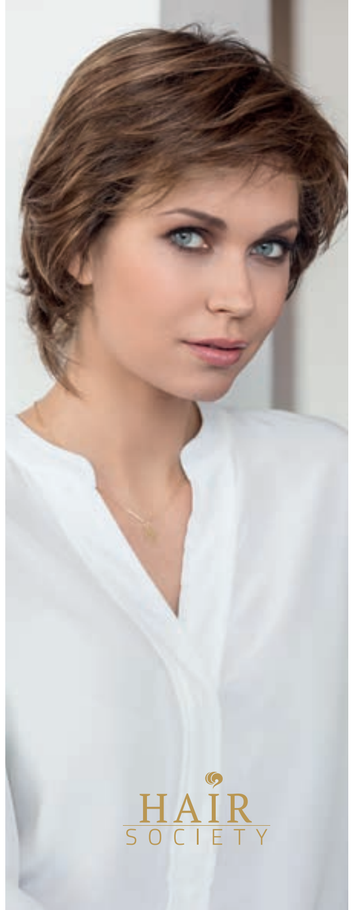

FÄRGER GEMTRESS

E1, E1B, E2A, E2W, E4, E5, E6A, E7W, E8, E12, E30, E31, E32, E33, E613
E14, E16, E18, E20, E22, E28, E29, HY01, HY02, HY03, HY04, HY05, HY06, HY07, HY08
HY09, HY10, HY31, HY32, HY33, HY51, HY52, HY53, HY54, HY55, CS3/CE3, CS6/CE6, CS8/CE8

FÄRGER AMORE | NORIKO

black, expresso, cappucino, dark chocolate, chocolate swirl, ginger brown, marble brown, toasted brown, bronzed brown, medium brown, golden brown, auburn sugar, harvest gold, copper glaze, strawberry swirl
vanilla lush, spring honey, creamy blonde, sugar cane, apricot frost, iced mocha, mochacino, chocolate frost, gold blond, coffee latte, creamy toffee, maple sugar, chestnut, dark rust, irish spice
razberry ice, ginger-h, mocha-h, nutmeg-f, sandalwood-h, champagne-r, raisin glaze-h, almond spice-r

FÖR BÄSTA FÄRGNYANS/FÄRGÅTERGIVNING – ANVÄND KOLLEKTIONENS EGEN FÄRGRING

Färgproverna i katalogen ger inte en exakt färgåtergivning. För bästa färgnyans – använd alltid en färgring. Saknar du en färgring till någon av våra kollektioner? Ring och beställ på telefon 020-36 87 00.

FÄRGER HERRPERUKER | Toupéma Belgal - Arcos - OnRite

TOUPÉMA BELGAL: M2S, M3S, M5S, M6S, M7S, M14S, M17S, M18S, M34S, M36S, M38S, M39S, pepper, M44S
M46S, M51S, M56S
ARCOS: 2, 4, 6, 8, 10, 12, 18, 19, 20, 30, 32
35, 36, 36B, 36C, 37, 37A, 37B, 37C, 38, 39, 39A, 39M, 39Z, 40, 51
54
ONRITE: 1 | 1B, B10 | 1B20, 2, 3, 4, 5, 6, 7, 17, 1710, 1740, 1780, 18
20, 2010, 21, 23, 44, 59, 60, 210, 310, 410, 510, 610, 710, 220, 320
420, 520, 620, 720, 140, 240, 340, 440, 540, 640, 740, 160, 260, 460, 660
180, 280, 380, 580

Toupéma Belgal by Aderans

Toupéma Belgal | Barlastgatan 2 | Box 30136 | 200 61 Malmö | Växel: 040-36 87 00

TOUPEMABELGAL.SE | 020-36 87 00

Aderans SWEDEN